



Ilustre Ayuntamiento
de Medina de Pomar



U.C.MEDINESA

LA MINI-BICICLETON DE
MEDINA

Medina de Pomar

LA MINI-BICICLETON

LA MINI-BICICLETON
LA MINI-BICICLETON
LA MINI-BICICLETON
LA MINI-BICICLETON

29 de Marzo 2025
17:00 Horas

**Circuito de Escuelas
Federadas y popular**

Inscripciones:
www.ciclomedinesa.club/labicicleton
Web IDJ Burgos circuito provincial



Ayuntamiento de
Medina de Pomar



Medina
de Pomar
Por el
Deporte.



DIPUTACIÓN
DE BURGOS

INSTITUTO PARA EL DEPORTE Y JUVENTUD



Ciclismo Castilla y León





Ilustre Ayuntamiento
de Medina de Pomar



U.C.MEDINESA

LA MINI-BICICLETON DE
MEDINA



BIENVENIDOS A MEDINA DE POMAR

**EL ALCALDE DE MEDINA DE POMAR
ISAAC ANGULO GUTIÉRREZ**

La Mini-Bicicletón, en Medina de Pomar, se desarrolla como los años anteriores el sábado, un día antes de La Bicicletón de los mayores.

Está dentro del calendario de Escuelas de Ciclismo del IDJ y en ella pueden participar tanto corredores federados, como no federados que quieran probar un día de ciclismo en el entorno del Polideportivo medinés.

Como siempre, utilizamos la infraestructura de La Bicicletón para que los niños se sientan seguros y envueltos en el ambiente del Ciclismo.

El agradecimiento para el IDJ de la Diputación de Burgos, Federación CyL de Ciclismo, el Circuito Provincial de BTT, la U.C.Medinense, BTT Burgos Norte y todos los voluntarios hacen posible éste bonito evento.



Ilustre Ayuntamiento
de Medina de Pomar



U.C.MEDINESA

LA MINI-BICICLETON DE
MEDINA

Asunto: Remisión de informe de La Mini-Bicicletón de Medina de Pomar, que tendrá lugar el sábado 29 de marzo de 2025.

El Instituto Provincial para el Deporte y la Juventud de la Diputación de Burgos, el Ilustre Ayuntamiento de Medina de Pomar, La Unión Cicloturista Medinense, BTT Burgos Norte y El Circuito Provincial BTT, tienen en proyecto organizar el día 29 de marzo: "LA Mini-BICICLETÓN" de Medina de Pomar.

Horarios:

- a las 16:00 horas, Recogida de dorsales.

- a las 17:00 horas, Salidas por categorías.

El recorrido de 1 km por vuelta, circular, comienza y llega desde el Polideportivo Municipal de Medina.

El trazado de la prueba discurre desde el Polideportivo Municipal y la Chopera del Pº de La Virgen.

Los seguros de los participantes y seguro de RC los proporciona el Ayuntamiento de Medina de Pomar y la asistencia sanitaria, ambulancias el IDJ.

Las inscripciones se realizan en la **web IDJ Burgos** de la Diputación.

El precio de la inscripción es de **3 €.** hasta el **26 de marzo a las 23:59 horas** y da derecho a la bolsa del corredor, seguros de la prueba y demás medios que la organización pone a disposición de los inscritos.

El Coordinador Deportivo
del Ayuntamiento de Medina de Pomar.

Fdo: Jesús Salazar Aragón



Ilustre Ayuntamiento
de Medina de Pomar



U.C.MEDINESA

LA MINI-BICICLETON DE
MEDINA

1.- BASES

La fecha de celebración de **La Mini-Bicicletón** de Medina de Pomar es el sábado 29 de marzo. Es una prueba para niños hasta 14 años.

Crear afición al ciclismo, potenciando la participación de los más pequeños es el objetivo de La Mini-Bicicletón de Medina de Pomar.

La Organización anima a la participación de los más pequeños, que podrán contar con una merienda al final de la prueba y un detalle del Ayto. De Medina.

Se establecerán las siguientes categorías: (hasta 14 años), (obligatorio casco homologado).

MINI-BICICLETÓN

.- masculino.

.- femenino

- | | | |
|---|---------------|-----------------|
| ● | Chupetines | - hasta 8 años. |
| ● | Principiantes | - 9 y 10 años. |
| ● | Alevines | - 11 y 12 años. |
| ● | Infantiles | - 13 y 14 años. |

Horarios:

16:00 horas Recogida de dorsales..

17:00 horas Salida.

En función de los inscritos y teniendo en cuenta el tiempo, los horarios podrán sufrir variaciones, con medidas que la organización estime oportunas.

La prueba se desarrolla en un circuito alrededor del Polideportivo (Chopera), el lugar de salida y llegada es el Polideportivo Municipal y en el deben presentarse los participantes para recoger dorsales, formalizar la inscripción con sus datos, **presentar autorizaciones** y estar preparados para la salida con puntualidad.

La inscripción se efectuará en la web del IDJ Burgos Mini-Bicicletón. El precio es de **3 €, hasta el 26 de marzo a las 23:59 horas.**

Da derecho: A la bolsa del corredor, seguros de la prueba y demás medios que la organización pone a disposición de los inscritos.

El límite total de participantes se establece en 250.



Ilustre Ayuntamiento
de Medina de Pomar



U.C.MEDINESA

LA MINI-BICICLETON DE
MEDINA

2 .- PLANO

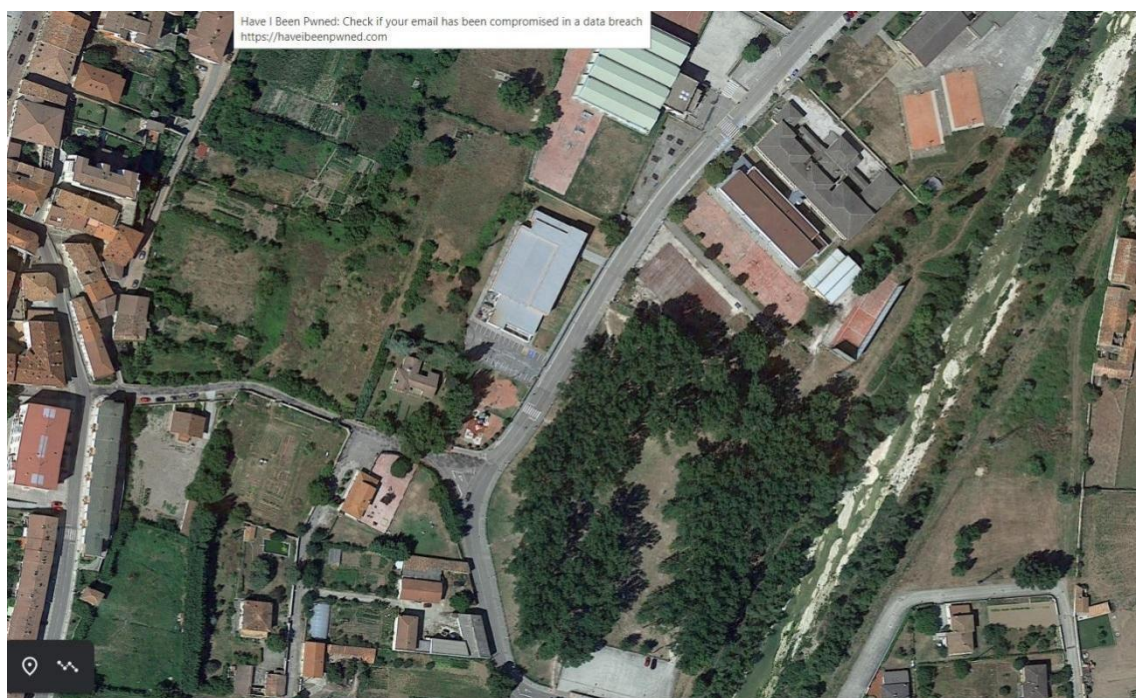

3 .- PERMISOS AUTORIZACIONES RECORRIDO

Los proporciona el propio Ayuntamiento de Medina de Pomar..

4 .- SERVICIOS SANITARIOS

Centro de Salud

Las atenciones sanitarias se prestarán en el Centro de Salud de Medina de Pomar, donde serán trasladados los incidentes que puedan surgir en la prueba.

Habrà un servicio de ambulancia en el recorrido.

Existen partes de accidentes a disposición de los participantes.



Ilustre Ayuntamiento
de Medina de Pomar



U.C.MEDINESA

LA MINI-BICICLETON DE
MEDINA

5 .- SEÑALIZACIÓN

Se señalizará el recorrido con bandas de plástico, flechas, carteles provisionales y marcas de pintura selectivas.

6 .- SEGUROS

Existe un protocolo a disposición de los participantes que facilitará la organización.

- De Responsabilidad Civil del Ayuntamiento de Medina de Pomar.
- Accidentes, del IDJ para los participantes Federados y del Ayto de Medina de Pomar para los no federados.

7 .- PREMIOS

No hay premios individuales, se sacarán las clasificaciones por categorías. masculino y femenino.

Trofeos-obsequios

Se dará un detalle a todos los inscritos.

8 .- JUECES

La Federación de Ciclismo y la propia organización.

9 .- REGLAMENTO

La Mini-Bicicletón de Medina de Pomar tendrá lugar el día anterior a La Bicicletón, el sábado 29 de marzo a las 17 horas, con salida y llegada en el Polideportivo Municipal, discurriendo por el circuito que marca la organización bajo el siguiente reglamento:

1º .- La prueba se celebrará sobre un recorrido de 1 km.

2º .- Podrán participar niños hasta 14 años, inscritos en la web IDJ Burgos, antes del día 26 de marzo de 2025 a las 23:59 horas. (obligatorio casco homologado)



U.C.MEDINESA

LA MINI-BICICLETON DE
MEDINA

3º .- Modalidades y Categorías masculino y femenino (F.N. a día de la prueba)

MINI-BICICLETON

	.- masculino.	.- femenino
●	Chupetines	- hasta 8 años.
●	Principiantes	- 9 y 10 años.
●	Alevines	- 11 y 12 años.
●	Infantiles	- 13 y 14 años.

Horarios:

16:00 horas Recogida de dorsales..

17:00 horas Salida.

4º .- Recorrido

El trazado está señalizado mediante marcas de pintura, cintas plásticas, vayas y estacas.
Habrá puntos de control en el recorrido, siendo descalificado el que no cumpla el mismo.

5º .- Asistencia Sanitaria

Durante la prueba se dispondrá de un servicio sanitario para los participantes.
La asistencia sanitaria será dispensada en el Centro de Salud de Medina de Pomar, aparte de la proporcionada en la prueba.

6º .- Clasificación

Habrà una clasificación general en cada modalidad y por categorías, masculina y femenina.

7º .- Premios

Serán para todos los participantes, sin hacer distinciones entre ellos.

8º .- Es obligatorio llevar casco protector homologado, el dorsal siempre bien visible y atender las indicaciones de la organización para el buen desarrollo de la prueba.

9º .- Respeta el entorno y ayuda a la organización con los medios que a tal fin se dispongan.

10º .- Inscripciones

(Hasta llegar a 250 participantes) * A través de la página web [IDJ Burgos](http://IDJ.Burgos).

11º .- Precio

El precio es de **3 €**, hasta el **26 de marzo a las 23:59 horas** y da derecho: Participar en la prueba, bolsa del corredor, seguros y demás servicios que la organización disponga para la prueba.



Ilustre Ayuntamiento
de Medina de Pomar



U.C.MEDINESA

LA MINI-BICICLETON DE
MEDINA

12º .- La organización podrá realizar todas las modificaciones que considere oportunas para el buen desarrollo de la prueba.

13º .- El participante autoriza a la organización a la grabación, emisión o tratamiento de datos encaminados a la difusión de la prueba, para su promoción en todas sus formas (prensa, radio, vídeo, foto, medios de comunicación, etc.) cediendo sus derechos de explotación comercial y publicitaria a la organización, sin necesidad de percibir compensación económica alguna u otras contra-prestaciones, comprometiéndose ésta a su vez a hacer un buen uso de ellos. De igual forma el participante acepta que sus datos puedan ser cedidos o tratados para la gestión y tramitaciones de la prueba, incluyendo otras entidades con finalidades exclusivamente deportivas y para el buen funcionamiento de la prueba, de acuerdo con lo establecido en la Ley orgánica 15/1999, de 13 de diciembre de protección de datos de carácter personal, por el que el participante tiene derecho a acceder a estos ficheros con el objeto de rectificar o cancelar de forma total o parcial su contenido. Para ello tendrá que solicitarlo por escrito al Ayuntamiento de Medina de Pomar, pl/ Mayor nº1, 09500 Burgos, o a través de medinadepomar.net.

10.- Programa

SÁBADO 29 DE MARZO "MINI-BICICLETON" (Polideportivo Municipal)

- de 16:00 a 17:00 horas Entrega de dorsales.
- 17:00 horas Salida Mini-Bicicletón.**

- *Entrega de dorsales Bicicletón de 18:00 a 20:00 horas.*

DOMINGO 30 DE MARZO "LA BICICLETON" (Polideportivo Municipal)

- de 07:30 a 09:00 horas *Entrega dorsales CyL XCM, Copa CyL y Copa Diputación.*
09:15 horas Salida BTT CyL XCM, Copa CyL y Copa Diputación.
09:20 horas Salida BTT Eléctricas.
- de 07:30 a 09:00 horas *Entrega dorsales Circuito Provincial.*
09:30 horas Salida BTT Cpto. Provincial y Eléctricas.

CIERRE DE CARRERA A LAS 14:30 HORAS.

- A partir de las 14:00 horas, se dará avituallamiento en el Polideportivo Municipal.

Nota: Los horarios podrán sufrir modificaciones.



Ilustre Ayuntamiento
de Medina de Pomar



U.C.MEDINESA

LA MINI-BICICLETON DE
MEDINA

Consejos Es aconsejable descargarse los tracks del recorrido o haber reconocido el trazado con anterioridad y tener en cuenta las condiciones climatológicas a la hora de disputar la prueba.

Información:

deportes@medinadepomar.org,

telf. * 661422604

Web U.C. Medinesa.

www.ciclomedinesa.club/labicicleton

Facebook: www.facebook.com/cicloturistamedinesa

Instagram: www.instagram.com/cicloturistamedinesa

Telegram: t.me/CicloturistaMedinesa