



## AYUNTAMIENTO DE LERMA



### REGLAMENTO CARRERA DE MONTAÑA “ LA GUERRILLERA ” LERMA 10 DE ABRIL DE 2022

**ARTICULO 1.** *La Carrera de Montaña “La Guerrillera” se celebrará el próximo 10 de Abril de 2022 con salida a las 10:00 en la **Plaza Mayor de VILLOVIADO** la Carrera larga, 9:45 salida de **CASTRILLO DE SOLARANA** los Senderistas y a las 10:30 de la **Plaza Mayor de RABÉ DE LOS ESCUDEROS** los de la Carrera Corta y **llegada todos a la Plaza del Mercado Viejo de Lerma**. Para las siguientes modalidades: Carrera a pie de 25km, Carrera a pie de 15km y Senderismo. Esta prueba está incluida en el Calendario del IX Circuito Provincial de Marchas de Montaña del I.D.J.*

**ARTICULO 2.** *La prueba está abierta a todos los atletas y deportistas mayores de edad y las categorías especificadas en el Artículo.10.*

**ARTICULO 3.** *La inscripción se hará a través de la página web: <http://www.idj.burgos.es> información en el teléfono 947170020 y en la página del Ayuntamiento: <http://lerma.burgos.es/> Se ha establecido un límite de participación de 400 participantes. El plazo de inscripción se abrirá el 4 de Febrero del 2022 y se cerrarán a las 14:00 del día 5 de Abril del 2022, o en su defecto cuando se termine el cupo de plazas. A partir de esta fecha **NO SE ADMITIRAN INSCRIPCIONES** por lo que el programa de inscripciones del I.D.J lo cerrará automáticamente. Las inscripciones se tramitarán por riguroso orden de recepción de la documentación y no se admitirán fuera de plazo o una vez cubierto el cupo de inscritos.*

*Se podrá abrir una lista de reservas. En caso de cubrirse el número de inscritos se habilitará una lista de reservas, enviando un email a [deportes@aytolerma.com](mailto:deportes@aytolerma.com), en la que aparecerá (nombre, apellidos, email y teléfono) coordinado conjuntamente con el I.D.J.*

*Para recoger el dorsal será necesario presentar DNI, en caso, de recoger varios dorsales se deberá indicar nombre, apellidos y nº de DNI de cada participante.*

**ARTICULO 4.** *La inscripción a la prueba debidamente formalizada da derecho a participar en la misma, avituallamientos durante y después de la carrera, bolsa del corredor, seguro de responsabilidad civil, control de tiempos por chip, servicio de duchas y aseos. Todos los inscritos después*



# AYUNTAMIENTO DE LERMA



del VIERNES 28 DE MARZO tendrán derecho a camiseta técnica pero sin la opción de elegir talla por motivos de plazos y tiempo de entrega de las mismas, por lo que serán todas las posteriores a esa fecha TALLA ESTÁNDAR L.

**ARTICULO 5.** En caso de no participación una vez inscrito **NO ES POSIBLE HACER CAMBIOS DE TITULARIDAD.** Hasta el día 28 de Marzo del 2022 se podrá solicitar la devolución del 75% del importe. Dicha baja será cubierta por las personas de la lista de reserva, en riguroso orden de llegada de los e-mails, en riguroso orden de llegada.

**ARTICULO 6.** Todo participante, por el hecho de inscribirse, acepta las condiciones establecidas en el presente reglamento.

**ARTICULO 7.** El importe de la inscripción es de 15€ para las modalidades de carreras, tanto la de 15km como la de 24 km y de 10€ el senderismo.

**ARTICULO 8.** Todos los participantes están obligados a cumplir las normas de circulación vial, siendo únicos responsables de las infracciones que pudieran cometer.

**ARTICULO 9.** Es obligatorio llevar el dorsal colocado de forma visible en la parte delantera del deportista sin recortar ni doblar.

## **ARTICULO 10. MODALIDADES Y CATEGORIAS.**

**A.- CARRERAS: CATEGORÍA ABSOLUTA: MASCULINA Y FEMENINA y dentro de éstas:**

1. Absoluta (de 18 a 39 años)
2. Máster A (de 40 a 49 años)
3. Máster B (de 50 a 59 años)
4. Máster C (a partir de 60 años)

**\*\*\* Cumplidos en el año, no a fecha de carrera.**

## **B.- SENDERISMO: CATEGORÍA ÚNICA**

**ARTICULO 11.** Los premios **NO SERAN ACUMULATIVOS**, es decir, los ganadores de la categoría **ABSOLUTA**, no recibirán los premios de las otras categorías.

**ARTICULO 12.** Se otorgarán premios a los 3 primeros clasificados de las distintas categorías.

La hora de entrega será a las 13:00 APROX. , en la **PLAZA DEL MERCADO VIEJO DE LERMA** ( o en el **Claustro del Ayuntamiento** en caso de



## AYUNTAMIENTO DE LERMA



**previsión meteorológica adversa )** . Para poder optar a estos premios será necesario que se hayan clasificado como mínimo 5 atletas por categoría, en caso contrario la organización podrá adecuar el reparto de premios en base a la participación.

**ARTICULO 13.** La no presencia en el acto de entrega de trofeos se entenderá como renuncia a los trofeos o premios conseguidos. Cualquier delegación en otra persona deberá ser conocida y autorizada por la organización.

**ARTICULO 14.** La organización dispondrá de 4 a 6 puntos de avituallamiento líquido-sólido repartidos por el recorrido asegurando una correcta y adecuada hidratación sin necesidad exterior ni añadida por parte de los corredores. En todos los puntos de avituallamiento habrá vasos desechables

Por lo que no se requiere uno propio, y se facilitarán botellas de agua pequeñas, por lo que se podrá abandonar el punto con ellas (si bien no se podrán tirar más que en puntos habilitados). Se podrá modificar el emplazamiento de estos según necesidades de carrera.

**ARTICULO 15.** No se permite que ningún participante vaya acompañado de ningún vehículo que no sea de la organización.

**ARTICULO 16.** El recorrido seguirá el itinerario debidamente señalado con cintas de balizamiento reflectantes, carteles indicadores y/o flechas. Existirán referencias kilométricas en todo el recorrido. Es obligatorio seguir el itinerario marcado, así como pasar por los controles establecidos.

**ARTICULO 17.** La organización podrá realizar las modificaciones que considere necesarias en el recorrido, e incluso la suspensión de la prueba, si las condiciones meteorológicas así lo aconsejaren o por causa de fuerza mayor. Cualquier modificación se notificará debidamente.

**ARTICULO 18.** La organización tendrá a disposición de los participantes un servicio de atención médica y ambulancias distribuidas a lo largo de todo el recorrido.

**ARTICULO 19.** El participante que se retire por iniciativa propia durante el transcurso de la prueba deberá dirigirse al control más próximo para que la organización sepa de su situación. El traslado del participante retirado siempre será a la línea de meta y en el momento que la organización lo estime oportuno.

**ARTICULO 20.** La hora para el cierre de control de meta será las 14:00 horas para cualquiera de las modalidades, independientemente de los kilómetros y de las categorías.



## AYUNTAMIENTO DE LERMA



**ARTICULO 21.** Los "Organizadores Escoba" o el responsable de cada control tendrán potestad para retirar de la prueba a cualquier corredor si su tiempo en carrera o su estado de salud así lo aconsejase.

**ARTICULO 22.** Será causa de descalificación:

- Arrojar basura en el itinerario de la prueba.
- Quitar señalizaciones del recorrido.
- No seguir las indicaciones del personal de la organización en lo referente a seguridad
  
- No llevar el dorsal de la prueba.
- Saltarse algún tramo del recorrido.
- Dirigirse de forma irrespetuosa al personal de la organización u otros participantes.
- Suplantar la personalidad de otro corredor.

**ARTICULO 23.** Respetar el entorno y ayudar a la organización con los medios que a tal fin se dispongan.

**ARTICULO 24.** La organización declina toda responsabilidad en caso de accidente o negligencia ajena, así como por la pérdida o rotura de objetos de cada participante. Cada corredor será responsable de todo perjuicio o lesión que pueda causarse a sí mismo o a terceros, exonerando a la organización de cualquier responsabilidad en caso de accidente o lesión. Los participantes están obligados a socorrer a los accidentados durante el transcurso de la prueba.

**ARTICULO 25.** La organización se reserva el derecho de modificar este reglamento en beneficio del buen funcionamiento.

**ARTICULO 26.** Al "Aceptar" estas normas, usted se compromete a:

- 1) NO inscribirse con datos falsos.
- 2) Respetar todas las normas anteriores, así como todo lo genérico, legalmente establecido, referente a eventos deportivos.

**ARTICULO 27.** Todo participante AUTORIZA a la organización para que pueda publicar en la página web oficial las fotos y/o vídeos suyos que se hagan durante el evento.

**FOTOGRAFIAS:** La aceptación del presente Reglamento implica obligatoriamente que el participante autoriza a la organización a la realización de fotografías y filmación de su participación en la Carrera de



## AYUNTAMIENTO DE LERMA



*Montaña La Guerrillera 2022 y les da su consentimiento para su difusión, explotación comercial y publicitaria de todas las imágenes tomadas, en las que resulte claramente identificable, sin derecho por parte del corredor a recibir compensación económica alguna, la organización se reserva en exclusividad el derecho sobre la imagen de la Carrera de Montaña La Guerrillera 2022 así como la explotación audiovisual, fotográfica y periodística de la competición. Cualquier proyecto mediático o publicitario deberá contar previamente con el consentimiento expreso y por escrito de la organización. En caso contrario, se emprenderán cuantas acciones legales se estimen pertinentes.*

*PROTECCIÓN DE DATOS: En cumplimiento de lo establecido por la Ley Orgánica 15/1999, de Protección de Datos de Carácter Personal, le informamos que los datos que se aporten pasarán a formar parte de un fichero automatizado, destinado a la publicación de los resultados por los medios habituales (publicación en pág. web, prensa escrita, radio y televisión). La aceptación del presente reglamento implica obligatoriamente que el participante autoriza a los organizadores de la prueba a la grabación total o parcial de su participación en la misma, de su acuerdo para que pueda utilizar su imagen para la promoción y difusión de la prueba en todas sus formas (radio, prensa, video, foto, DVD, Internet, carteles, medios de comunicación, etc.) y cede todos los derechos relativos a su explotación comercial y publicitaria que consideren oportuno ejecutar, sin derecho por su parte a recibir compensación económica alguna. El presente reglamento puede ser corregido, modificado o mejorado en cualquier momento por parte de la Organización, así como cualquier dato, norma o apartado para una óptima realización de la prueba. El hecho de realizar la inscripción muestra la conformidad del participante con este Reglamento. Para cualquier duda el contacto con el organizador es el siguiente: [deportes@aytolerma.com](mailto:deportes@aytolerma.com).*

**ARTICULO 28.** *Por el correcto funcionamiento y por la seguridad de los participantes la organización expresa su total acuerdo con la campaña NO SIN DORSAL, no permitiendo correr a nadie sin dorsal y declinando toda responsabilidad en el participante infractor.*

*Estas normas, pretenden regular el buen funcionamiento y obtener la máxima imparcialidad de los participantes. **LA ORGANIZACIÓN**, en aras de establecer un desarrollo correcto de la CARRERA DE MONTAÑA, se reserva el derecho a cambiar cualquier norma para mejorar la prueba deportiva y así mismo se reserva el derecho a descalificar a aquellos atletas*





# AYUNTAMIENTO DE LERMA



que no respeten las normas de comportamiento y de participación adecuadas.

**ARTICULO 29. PROTOCOLO COVID19:** *Uso obligatorio de mascarilla en el casco urbano, tanto en la salida como en la llegada, estará indicado donde quitarla y donde volver a ponerla, el incumplimiento será motivo de retirada de dorsal y descalificación, los voluntarios estarán autorizados por la organización para hacerlo siempre por causa justificada. Obligatorio cumplir protocolo covid, utilizar mascarilla y mantener la distancia de seguridad.*

**\*\* Se recuerda que únicamente los inscritos con su dorsal debidamente acreditado están cubiertos por el seguro de accidentes, la asistencia sanitaria, rescate y la RC del IDJ Burgos.**

PLANOS DE LOS RECORRIDOS POR TRAMOS:

## RECORRIDO LARGO 25 KM

### TRAMO 1 : Salida de Villoviado hacia Monte

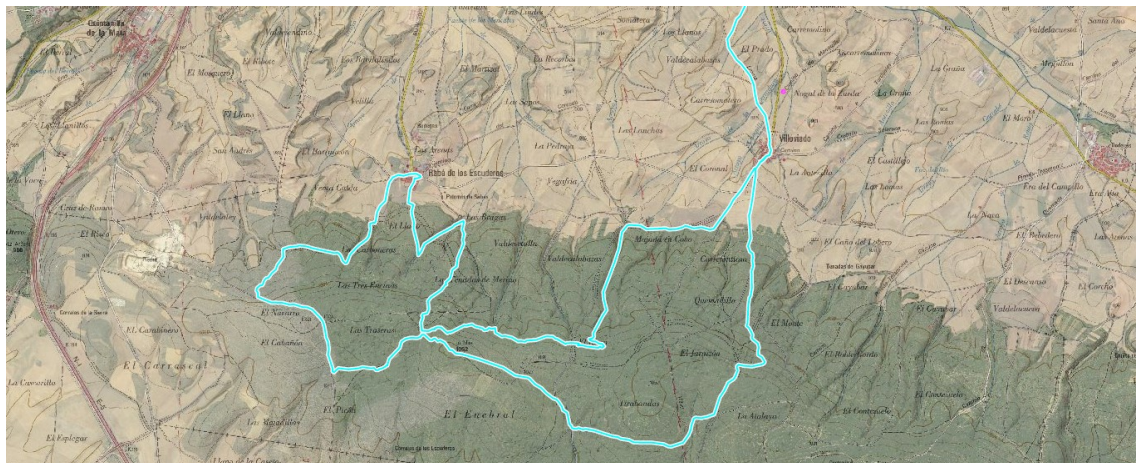



# AYUNTAMIENTO DE LERMA



## TRAMO 2 : Paso por Revilla Cabriada

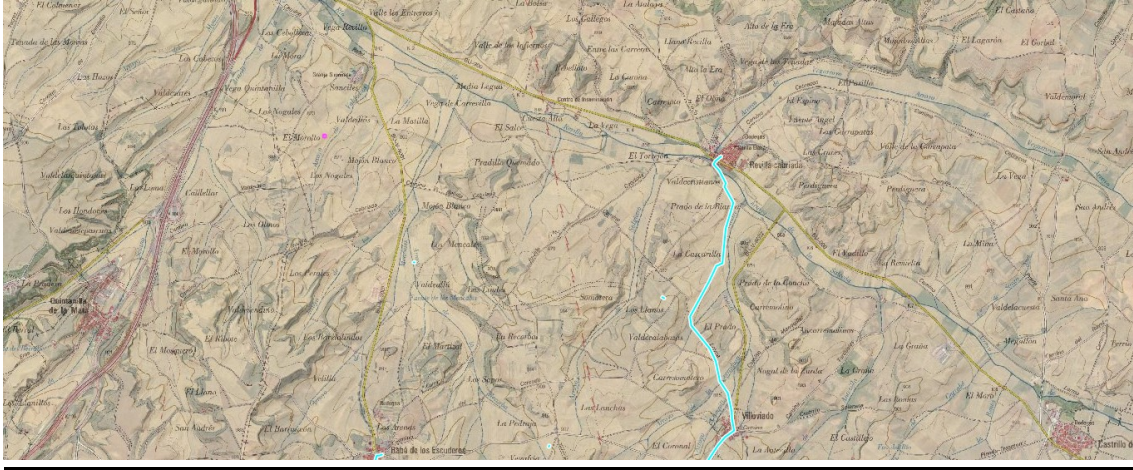

## TRAMO 3 : De Revilla Cabriada a Lerma Meta







AYUNTAMIENTO DE LERMA



## RECORRIDO CORTO 15 KM

### TRAMO 1 : Salida de Rabé de los Escuderos



### TRAMO 2 : Paso por Revilla Cabriada







AYUNTAMIENTO DE LERMA



## TRAMO 3 : De Revilla Cabriada a Lerma Meta



## RECORRIDO SENDERISMO 11 KM

## TRAMO 1 : Salida de Castrillo de Solarana

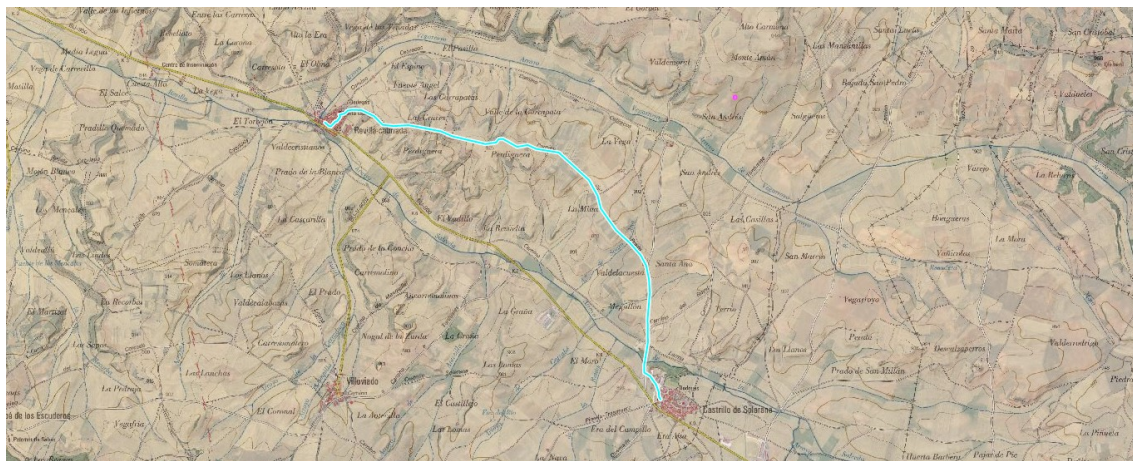





AYUNTAMIENTO DE LERMA



## TRAMO 2 : De Revilla Cabriada a Lerma Meta



*Una carrera para unir  
deporte e historia*

*La*  
**GUERRILLERA**  
CARRERA DE MONTAÑA  
LERMA

**DOMINGO 10 DE ABRIL DE 2022**

CARRERA	CARRERA	SENDERISMO
25 Km.	15 Km.	11 Km.

**TODA LA INFORMACIÓN E INSCRIPCIONES EN:**  
[HTTPS://IDJ.BURGOS.ES/DEPORTES/CIRCUITOS-PROVINCIALES/  
INSCRIPCIONES-LINE-LAS-PRUEBAS-DEPORTIVAS](https://idj.burgos.es/deportes/circuitos-provinciales/inscripciones-line-las-pruebas-deportivas)

 **LERMA**  
AYUNTAMIENTO  
DEPORTE

 **DIPUTACIÓN  
DE BURGOS**  
INSTITUTO PARA EL DEPORTE Y JUVENTUD

 **CIRCUITO  
MARCHAS  
DE  
MONTAÑA**

