

<<



Medina de Pomar

# LA BICICLETON

30 de Marzo 2025  
09:15 Horas

**Pruebas BTT XCM:**  
Copa Castilla y León  
Copa Diputación  
Circuito Provincial de BTT

**Inscripciones:**  
[www.ciclomedinesa.club/labicicleton](http://www.ciclomedinesa.club/labicicleton)  
Web Federación Española de Ciclismo  
Web IDJ Burgos circuito provincial





## BIENVENIDOS A MEDINA DE POMAR

### EL ALCALDE DE MEDINA DE POMAR ISAAC ANGULO GUTIÉRREZ

En la cuarta edición de LA BICILETÓN, ya estamos consolidados entre las pruebas más prestigiosas y con mayor participación tanto en Federados como en el Circuito Provincial. Nuestro empeño será seguir manteniendo la ilusión entre todos los Pueblos del recorrido, que hacen de su prueba el evento del año.

La Mini-Bicicletón del día anterior, con la participación de los más pequeños es una apuesta de futuro, que nos hace especial ilusión poderla incluir en el Circuito de Escuelas del Idj y que estoy seguro recordarán en años venideros.

La organización hace todos los años un esfuerzo más en aumentar la seguridad, que a pesar del gran número de participantes, inciden en los recorridos, voluntarios y personal sanitario (tres médicos y enfermeras en carrera), para minimizar las incidencias que puedan surgir.

Un año más, doy las gracias a la Federación de Castilla y León de Ciclismo, al IDJ de la Diputación de Burgos, a la UC Medinense, a los vecinos de los Pueblos por donde discurre y a la gran cantidad de voluntarios que siguen transmitiendo a los participantes el entusiasmo de La Bicicletón.

Bienvenidos a la Ciudad de Medina de Pomar y disfrutar de ésta pequeña ventana que os abrimos en las Merindades.

**Asunto:** Remisión de informe de La Bicicletón de Medina de Pomar, que tendrá lugar el domingo 30 de marzo de 2025.

El Instituto Provincial para el Deporte y la Juventud de la Diputación de Burgos, la Federación de Castilla y León de Ciclismo, el Circuito Provincial BTT, el Ilustre Ayuntamiento de Medina de Pomar y La Unión Cicloturista Medinense, BTT Burgos Norte, junto a los Alcaldes y vecinos de los pueblos por donde discurre la prueba, tienen en proyecto organizar (el día 29 de marzo: "LA MINI-BICICLETON" para los más pequeños) y el día 30 de marzo: "LA BICICLETON" de Medina de Pomar.

Horarios:

- a las **09:15 horas**, XCM, Copa Federación.
- a las **09:20 horas**, Categoría Eléctricas.
- a las **09:30 horas**, XCM, Circuito Provincial y Copa Diputación de BTT.

*(Tiempo de corte: Según rutómetro, 12'00 horas en el km 26).*

- Cierre de carrera a las 14:30 horas.
- A partir de la llegada habrá un avituallamiento en el Polideportivo.

El recorrido de 36 kms (obligatorio de 15 a 18 años Circuito Provincial) y 56 kms. circular, comienza y llega al Polideportivo Municipal de Medina de Pomar.

El trazado de la prueba discurre casi en su totalidad por caminos de concentración y zonas de monte, cruzando puntualmente alguna carretera secundaria.

Las normas, rutómetro y perfil se adjuntan al escrito.

Los seguros de los participantes Federados los proporciona la Federación de Castilla y León. Los del Circuito Provincial el Ayto. De Medina de Pomar. De los voluntarios, la asistencia sanitaria, ambulancias, los proporciona el IDJ y la UCM.

Las inscripciones se realizan en la **web de la Federación de Castilla y León de Ciclismo** y el Circuito Provincial en la **Web IDJ de la Diputación de Burgos**.

El precio de la inscripción es de **21 €**. hasta el **26 de marzo a las 23:59 horas** y da derecho a la bolsa del corredor, avituallamientos, seguros de la prueba, trofeos y demás medios que la organización pone a disposición de los inscritos.

Habrà una clasificación Federada, Copa Castilla y León y Copa Diputación en cada una de las categorías y puntuará la asistencia al Campeonato Provincial.

El Coordinador Deportivo  
del Ayuntamiento de Medina de Pomar.

Fdo: Jesús Salazar Aragón



## **BASES**

La fecha de celebración de **La Biciletón** de Medina de Pomar es el último domingo de marzo. Es una prueba moderada, con desniveles positivos acumulados de unos 1.108 m. y 494 m, en los 56 y 36 kms.

Las condiciones climatológicas pueden variar mucho en ésta época del año.

Desde la organización se busca crear un circuito completo para los muchos y diferentes participantes del Campeonato Provincial, Cicloturistas y Federados, que acuden a **La Biciletón** de Medina de Pomar y la organización anima a que participe cualquier persona a partir de 15/16 años Circuito Provincial (36 kms), 17/18 Federados, que quiera y tenga el ánimo de realizar un esfuerzo de dos o cuatro horas.

La organización dispondrá de voluntarios por todo el recorrido con el fin de cubrir los cruces y riesgos que puedan surgir. Los participantes pueden consultar los tracks del recorrido y deberán prestar atención en los posibles cruces de carretera, colaborando así con la organización para evitar incidentes.

El recorrido parte del Polideportivo Municipal por las calles de Medina y por la Av/ Burgos, N 629 hacia Rosales e iniciar la ruta por los caminos señalados.

Se establecerán las siguientes categorías: (obligatorio casco homologado).

### **COPA C y L, XCM FEDERADOS**

#### **- masculino y femenino**

- 1
- 1 \*Junior
- 1 \*Élite
- 1 \*Sub 23
- 1 \*Master 30
- 1 \*Master 40
- 1 \*Master 50
- 1 \*Master 60
- 1 \*Eléctricas

### **CIRCUITO PROVINCIAL BTT COPA DIPUTACIÓN BTT**

#### **- masculino y femenino**

- \*Cadete (15/16 años 36 kms)
- \*Junior (17/18 años 36 kms)
- \*Élite
- \*Sub 23
- \*Master 30
- \*Master 40
- \*Master 50
- \*Master 60
- \*Eléctricas

**(más de tres inscritos por categoría para acceder a premios/clasificaciones).**

Horarios:

**09:15 horas** Salida BTT Federados, Copa Castilla y León.

**09:20 horas** Salida BTT Eléctricas.

**09:30 horas** Salida BTT Cpto. Provincial, Copa Diputación.

*(Tiempo de corte: 12 horas en el km 26 hacia la ruta de 36kms).*

*Cierre de carrera a las 14:30 horas.*

En función de los inscritos y teniendo en cuenta la seguridad, los horarios podrán sufrir variaciones, con salidas neutralizadas u otro tipo de medidas que la organización estime oportunas.

La prueba es circular, el lugar de salida y llegada es el Polideportivo Municipal y en el deben presentarse todos los participantes con al menos una hora de antelación para recoger dorsales, formalizar la inscripción con sus datos y estar preparados para la salida con puntualidad.

La inscripción se efectuará para los Federados; En la web de la Federación de Castilla y León de Ciclismo, el precio es de **20 €**. Para los no Federados Circuito Provincial; En la web del IDJ Burgos. El precio es de **21 €, hasta el 26 de marzo a las 23:59 horas**.

Da derecho: A la bolsa del corredor, avituallamientos, seguros de la prueba, trofeos y demás medios que la organización pone a disposición de los inscritos.

El límite total de participantes se establece en 1.000.

El recorrido será el que se indica a continuación y en él estarán distribuidos: personal de organización, puntos de control de paso, avituallamientos, ambulancias y vehículos de asistencia, según reglamento.

## 1 - RUTÓMETRO/RECORRIDO

La Bicicleton 2025											
1387 mts desnivel + 55Kms											
Hora de Salida: 9:15h											
Velocidad promedio											
Localidad	Indicaciones	Kms	Kms faltantes	11	12	14	16	20	24	28	30
Medina de Pomar		0	55	9:15	9:15	9:15	9:15	9:15	9:15	9:15	9:15
Alto de San Pedro		10	45	10:09	10:05	9:57	9:52	9:45	9:40	9:36	9:35
Cruce Carretera (BU-V_5511)	 Paso de carretera	17,7	37,3	10:51	10:43	10:30	10:21	10:08	9:59	9:52	9:50
Villamor		22	33	11:15	11:05	10:49	10:37	10:21	10:10	10:02	9:59
Ermida Nª Sra. de Somo		22,7	32,3	11:18	11:08	10:52	10:40	10:23	10:11	10:03	10:00
La Cerca	 Paso de carretera	26,5	28,5	11:39	11:27	11:08	10:54	10:34	10:21	10:11	10:08
Salinas de Rosio	Avituallamiento	28	27	11:47	11:35	11:15	11:00	10:39	10:25	10:15	10:11
Salinas de Rosio	Fuera control 11:47 h*	28	27	11:47	11:35	11:15	11:00	10:39	10:25	10:15	10:11
Rosío	 Paso de carretera	30	25	11:58	11:45	11:23	11:07	10:45	10:30	10:19	10:15
Angosto (molino)		33	22	12:15	12:00	11:36	11:18	10:54	10:37	10:25	10:21
Cubillos de Losa		34,5	20,5	12:23	12:07	11:42	11:24	10:58	10:41	10:28	10:24
La Riba	 Paso de carretera	36,8	18,2	12:35	12:19	11:52	11:33	11:05	10:47	10:33	10:28
Villatomil	Fuera control 13:00 h*	42,6	12,4	13:07	12:48	12:17	11:54	11:22	11:01	10:46	10:40
Villatomil		42,6	12,4	13:07	12:48	12:17	11:54	11:22	11:01	10:46	10:40
Alto del Corralón		42	13	13:04	12:45	12:15	11:52	11:21	11:00	10:45	10:39
Santurde		46	9	13:25	13:05	12:32	12:07	11:33	11:10	10:53	10:47
Torres de Medina		52	3	13:58	13:35	12:57	12:30	11:51	11:25	11:06	10:59
Medina de Pomar	 Meta	55	0	14:15	13:50	13:10	12:41	12:00	11:32	11:12	11:05

\* Fuera de control => Ruta Corta

La Bicicleton Ruta Corta											
mts desnivel + 41 Kms											
Hora de Salida: 9:30h											
Velocidad promedio											
Localidad	Indicaciones	Kms	Kms faltantes	11	12	14	16	20	24	28	30
Medina de Pomar		0	41	9:30	9:30	9:30	9:30	9:30	9:30	9:30	9:30
Alto de San Pedro		10	31	10:24	10:20	10:12	10:07	10:00	9:55	9:51	9:50
Cruce Carretera (BU-V_5511)	 Paso de carretera	17,7	23,3	11:06	10:58	10:45	10:36	10:23	10:14	10:07	10:05
Villamor		22	19	11:30	11:20	11:04	10:52	10:36	10:25	10:17	10:14
Ermida Nª Sra. de Somo		22,7	18,3	11:33	11:23	11:07	10:55	10:38	10:26	10:18	10:15
La Cerca	 Paso de carretera	26,5	14,5	11:54	11:42	11:23	11:09	10:49	10:36	10:26	10:23
Salinas de Rosio	Avituallamiento	28	13	12:02	11:50	11:30	11:15	10:54	10:40	10:30	10:26
Salinas de Rosio	 Paso de carretera	28	13	12:02	11:50	11:30	11:15	10:54	10:40	10:30	10:26
La Riba	 Paso de carretera	34	7	12:35	12:20	11:55	11:37	11:12	10:55	10:42	10:38
Villatomil		37	4	12:51	12:35	12:08	11:48	11:21	11:02	10:49	10:44
Torres de Medina		39	2	13:02	12:45	12:17	11:56	11:27	11:07	10:53	10:48
Medina de Pomar	 Meta	41	0	13:13	12:55	12:25	12:03	11:33	11:12	10:57	10:52

## 2.- Perfil

Perfil ruta larga



Perfil ruta corta



## 3.- PLANO

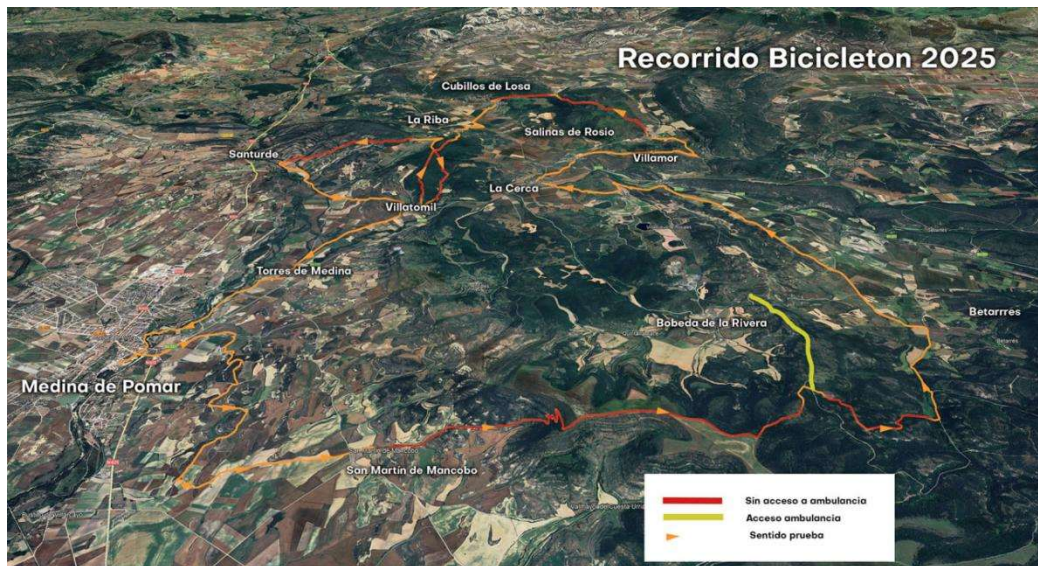

## 4.- VEHICULOS DE ASISTENCIA

La organización, para cubrir las necesidades de los participantes y obtener las mejores condiciones de seguridad según se refleja en el reglamento, dispondrá de varios controles, así como vehículos y personas identificadas y comunicadas con emisoras según lo siguiente:

#### **4.1 Vehículos todo-terreno**

Se utilizarán para cruces y corte de carreteras y para ayudar a los participantes con problemas en los lugares estratégicos del recorrido.

##### **Los tramos son**

- .-1 Avda. Burgos.
- .-2 Cruce del Olvido.
- .-3 Cruce camino Rosales.
- .-4 Carretera Bóveda de la Ribera.
- .-5 Cruce La Cerca (Ruta corta).
- .-6 Cruce Salinas de Rosío.
- .-7 Rosío.
- .-8 Cubillos – cruces del pueblo.
- .-9 La Riba – cruces del pueblo.
- .-10 Villatomil.
- .-11 Santurde – Pueblo.
- .-12 Torres – cruces del pueblo.
- .-13 La Alhama
- .-14 Bajada a Náutico en túnel

#### **4.2 Motos**

Serán necesarias al menos dos para asegurarse la inalterabilidad del circuito durante la carrera, además harán funciones de ayuda y abrirán y cerrarán el pelotón.

#### **4.3 Vehículo de Cierre de prueba QUADS**

Irá cerrando tramos de la prueba y retirando la señalización.  
Una furgoneta servirá de apoyo al Quad para retirar el material.

#### **4.4 Puestos de control**

En ellos se comprobarán y apuntarán los dorsales que identifican a los participantes de cada modalidad, con el fin de evitar irregularidades en el recorrido, clasificación y tiempo final. Tomarán nota de todos los dorsales en el orden de paso. Deberán comprobar, dentro de su campo visual que los participantes cumplan las normas. Se puede establecer un punto intermedio de lectura de chips.

#### **4.5 Pasos de carretera**

Se colocará personal a ser posible con vehículo, en los lugares por donde se crucen carreteras, uno o dos por paso y con señalización. Se respetarán en estos puntos las normas de circulación.

#### **4.6 Asistencia mecánica**

La organización podrá proporcionar asistencia mecánica básica, no reparación integral de una avería mecánica grave y sin ninguna obligación, a través de personal o comercios especializados, cubriendo los gastos el propio participante y en los lugares habilitados que mejor puedan atender las necesidades. 2 puntos a definir. De igual forma participarán bicicletas identificadas con repuestos básicos.

### **5.- PERMISOS AUTORIZACIONES RECORRIDO**

Se tramitarán las autorizaciones correspondientes de paso de cada Pedanía o Junta Vecinal por donde discurre la prueba. Se contará con la colaboración de los vecinos tanto para la señalización, como para los avituallamientos y asistencias a los participantes.

## **6 .- SERVICIOS SANITARIOS**

### **Centro de Salud**

Las atenciones sanitarias se prestarán en el Centro de Salud de Medina de Pomar, donde serán trasladados todos los incidentes que puedan surgir en la prueba. Los organizadores con emisoras informaran y se dará traslado de cualquier participante que lo necesite.

Se dispondrá de Médico en carrera.

Habrà un servicio de ambulancia en el recorrido y otra ambulancia todo terreno, comunicados con la organización para asistir lo antes posible al punto necesario.

Existen partes de accidentes a disposición de los participantes.

## **7 .- AVITUALLAMIENTO**

Se colocarán carpas en los avituallamientos señalados en el recorrido y al llegar a meta.

Se podrán disponer otros puntos en caso de necesidad según las condiciones meteorológicas del día, cumpliendo a su vez funciones de control, animación y reorganización de los participantes.

## **8 .- SEÑALIZACIÓN**

Se señalará el recorrido con bandas de plástico, flechas, carteles provisionales y marcas de pintura selectivas y a su vez se establecerán puntos kilométricos referenciales.

## **9 .- SEGUROS**

Existe un protocolo a disposición de los participantes que facilitará la organización.

De Responsabilidad Civil y Accidentes del Ayuntamiento de Medina de Pomar para los participantes Btt del Circuito Provincial de Burgos, Copa Diputación.

Los participantes Federados, **Copa Castilla y León**, tendrán el seguro Federado.

## **10 .- PREMIOS**

Se podrán dar premios individuales por categorías, masculino y femenino.

### **Trofeos-obsequios**

Se dará un detalle a todos los inscritos.

## **11 .- JUECES**

Serán Comisarios y Cronometradores de la Federación de Castilla y León de Ciclismo.

## **12 .- REGLAMENTO**

**La Biciletón** de Medina de Pomar tendrá lugar el último domingo de marzo día 30, con salida y llegada en el Polideportivo Municipal, discurriendo por el circuito que marca la organización bajo el siguiente reglamento:



**1º** .- La prueba se celebrará sobre un recorrido de 56 kms. con un desnivel acumulado positivo de 1.100 m. y otro de unos 36 kms. y un desnivel acumulado positivo de 494 m.

**2º** .- Podrán participar: a partir de **17 años**, inscritos en la **web de la Federación de Castilla y León de Ciclismo**, ó de **15 años web IDJ Burgos**, antes del **día 26 de marzo de 2025 a las 23:59 horas**. (obligatorio casco homologado)

**3º** .- **Modalidades y Categorías** (F.N. a día de la prueba)

**COPA C y L, XCM  
FEDERADOS**  
.- masculino y femenino

\*Junior  
\*Élite  
\*Sub 23  
\*Master 30  
\*Master 40  
\*Master 50  
\*Master 60  
\*Eléctricas

**CIRCUITO PROVINCIAL BTT  
COPA DIPUTACIÓN**

.- masculino y femenino  
\*Cadete (15/16 años 34 kms)  
\*Junior (17/18 años 34 kms)  
\*Élite  
\*Sub 23  
\*Master 30  
\*Master 40  
\*Master 50  
\*Master 60  
\*Eléctricas

(más de tres inscritos por categoría para acceder a premios/clasificaciones).

#### **4º** .- **Recorrido**

El trazado está señalizado mediante marcas de pintura, cintas plásticas, indicaciones de giros, avituallamientos, kilómetros referenciales.

Habrà puntos de control en el recorrido, siendo descalificado el que no cumpla el mismo.

Se deben respetar las normas de circulación al salir a los tramos de carretera, aunque la organización disponga de personal en estos puntos. Cada participante es responsable de cumplir este apartado.

La organización dispondrà papeleras en los avituallamientos. Se agradece la colaboración de los participantes.

Durante la prueba se dispondrà de un servicio sanitario para los participantes permanentemente comunicado con los puntos de asistencia y control.

Se hará un *corte por tiempo a las 12 horas en el km 26, según rutómetro.*

**La carrera se cerrará a las 14:30 horas**, (a partir de ahí, se dará un avituallamiento en el Polideportivo).

#### **5º** .- **Clasificación**

Habrà una clasificación general en cada modalidad y por categorías.

#### **6º** .- **Premios**

Se podrán dar premios individuales masculino y femenino. Se establece un mínimo, más de tres inscritos por categoría para optar a los premios.

#### **7º** .- **Avituallamiento**

Se dispondrà de 3 puntos de avituallamiento y otro en meta.

*La organización podrá modificar el emplazamiento o el número de éstos en función de las necesidades de carrera. **Al final de la prueba habrá un avituallamiento en el Polideportivo.***

**8º** .- Durante la prueba la organización dispondrà de vehículos de asistencia en el recorrido, además de otros para trasladar participantes retirados o lesionados hasta la línea de meta.

**9º** .- La asistencia sanitaria será dispensada en el Centro de Salud de Medina de Pomar, aparte de la proporcionada en la prueba.

**10º** .- Es obligatorio llevar casco protector homologado, el dorsal siempre bien visible y atender las indicaciones de la organización para el buen desarrollo de la prueba.

**11º** .- Se realizará batida a pié al cerrar la prueba, recogiendo desperdicios por las zonas más sensibles del recorrido. Respeta el entorno y ayuda a la organización con los medios que a tal fin se dispongan.

**12º .- Inscripciones**

(Hasta llegar a 1.000 participantes) \* A través de la página [web de la Federación de Castilla y León de Ciclismo](#) ó [web IDJ Burgos](#).

**13º .- Precio**

El precio es de **20 €** para los Federados y de **21 € para el Circuito Provincial, hasta el 26 de marzo a las 23:59 horas** y da derecho: Participar en la prueba, bolsa del corredor, seguros, avituallamientos y demás servicios que la organización disponga para la prueba.

**14º** .- La organización podrá realizar todas las modificaciones que considere oportunas para el buen desarrollo de la prueba.

**15º** .- El participante autoriza a la organización para la grabación, emisión o tratamiento de datos encaminados a la difusión de la prueba, para su promoción en todas sus formas (prensa, radio, video, foto, medios de comunicación, etc.) cediendo sus derechos de explotación comercial y publicitaria a la organización, sin necesidad de percibir compensación económica alguna u otras contraprestaciones, comprometiéndose ésta a su vez a hacer un buen uso de ellos. De igual forma el participante acepta que sus datos puedan ser cedidos o tratados para la gestión y tramitaciones de la prueba, incluyendo otras entidades con finalidades exclusivamente deportivas y para el buen funcionamiento de la prueba, de acuerdo con lo establecido en la Ley orgánica 15/1999, de 13 de diciembre de protección de datos de carácter personal, por el que el participante tiene derecho a acceder a estos ficheros con el objeto de rectificar o cancelar de forma total o parcial su contenido. Para ello tendrá que solicitarlo por escrito al Ayuntamiento de Medina de Pomar, pl/ Mayor nº1, 09500 Burgos, o a través de [medinadepomar.net](#).

**16.- Programa**

**SÁBADO 29 DE MARZO "MINI-BICICLETÓN" (Polideportivo Municipal)**

- *Entrega de dorsales* de 16:00 a 17:00 horas.  
**17:00 horas Salida Mini-Bicicletón.**
  
- *Entrega de dorsales La Bicicletón* de 18:00 a 20:00 horas.

**DOMINGO 30 DE MARZO "LA BICICLETÓN" (Polideportivo Municipal)**

- de 07:30 a 09:00 horas *Entrega dorsales Copa Castilla y León XCM Federados.*  
**09:15 horas Salida BTT Copa Castilla y León XCM Federados.**  
**09:20 horas Salida BTT Eléctricas Federados.**
  
- de 08:00 a 09:00 horas *Entrega dorsales Circuito Provincial, Copa Diputación.*  
**09:30 horas Salida BTT Cpto. Provincial.**



*Tiempo de corte: Según rutómetro, 12 horas en el km 26 hacia la ruta de 36 kms.*  
**CIERRE DE CARRERA A LAS 14:00 HORAS.**

- A partir de las 14:30 horas, habrá avituallamiento en el Polideportivo Municipal.

**Nota:** Los horarios podrán sufrir modificaciones.

**Consejos** Es aconsejable descargarse los tracks del recorrido o haber reconocido el trazado con anterioridad y tener en cuenta las condiciones climatológicas a la hora de disputar la prueba.

**Información:**

[deportes@medinadepomar.org](mailto:deportes@medinadepomar.org), telf. \* 661422604

Web U.C. Medinesa.

[www.ciclomedinesa.club/labiciletón](http://www.ciclomedinesa.club/labiciletón)

Facebook: [www.facebook.com/cicloturistamedinesa](https://www.facebook.com/cicloturistamedinesa)

Instagram: [www.instagram.com/cicloturistamedinesa](https://www.instagram.com/cicloturistamedinesa)

Telegram: [t.me/CicloturistaMedinesa](https://t.me/CicloturistaMedinesa)