



**IX RAID AVENTURA
V ROGAINE A PIE
HUERTA DE REY**



BOLETÍN INFORMATIVO



@cd_comelobos



<https://raidix.comelobos.es/>

¡Escanea e
inscríbete!

PROGRAMACIÓN

Viernes 22 agosto
19:00-
21:00h

APERTURA CENTRO DE COMPETICIÓN

Entrega bolsa corredor (camiseta, dorsales, tarjetas de control, vales comida y entrada piscina, etc.)
Apertura de suelo duro

Sábado 23 agosto
8:30 h

APERTURA CENTRO DE COMPETICIÓN

Apertura de centro competición. Entrega bolsa corredor (camiseta, dorsales, tarjetas de control, vales comida y entrada piscina, etc.) Lugar: Plaza de Toros.

8:45-
10:00 h

CIERRE DEL ACCESO AL PARQUE

8: 45 Comprobación de material técnico
9:40 Charla técnica de Raid y Rogaine
9:50 Entrega de mapas Raid y Rogaine

10:00-
16:00 h

COMPETICIÓN

10:00 Salida en masa conjunta de Raid y Rogaine
12:00 Apertura prueba especial a realizar dentro del pueblo:
Corte de troncos con tronzadores y baliza vertical (solo Raid)
16:00 Hora límite de regreso a la Plaza de Toros

17:00-
19:00 h

ÁREA RECREATIVA DE ARANDILLA

17:00 Comida
19:00 Entrega de premios

INSCRIPCIONES



CAPACIDAD

Inscripciones limitadas a **300** participantes entre todas las modalidades y categorías.



PLAZOS Y CUOTAS

Apertura inscripciones: **13 junio 2025**

Fecha límite inscripciones: **14 de agosto 2025** o al completar el límite de inscripciones.



PRECIO

Inscripción con descuento hasta el 8 de agosto: **35€ por persona.**

A partir del 9 de agosto subirá a 45€ por persona.

Para participar es necesario tener la licencia FEDO de temporada, que implica tener **cobertura de seguro**. Quien no tenga la licencia FEDO puede solicitar una temporal para estar asegurado el día de la prueba. Este trámite es facilitado por la organización del RAID y se realiza en la propia inscripción, donde se tramita el coste de alquilar las pinzas SI y de la licencia temporal.



¿CÓMO INSCRIBIRSE?

Los derechos de inscripción se hacen efectivos al realizar la inscripción través de la **plataforma de pago** facilitada por la Diputación de Burgos:

<https://www.avaibooksports.com/inscripcion/ix-raid-de-aventura-v-rogaïne-de-huerta-de-rey/>

INFORMACIÓN TÉCNICA

- Fecha: Sábado 23 de agosto 2025
- Lugar: Huerta de Rey, Burgos
- Organiza: Club Deportivo Comelobos y Ayto. de Huerta de Rey.
- Director técnico: Luis Ángel Martínez
- Técnico SportIdent: Javier Serrano
- Trazador: Urbano Chousa
- Responsables de Salida y Meta: Pendiente designación
- Centro de competición: Plaza de Toros de Huerta de Rey
- Salida / Llegada: Plaza de Toros de Huerta de Rey
- Duración: desde las 10.00 h a las 16.00 h
- Controles: nº Balizas en siguientes boletines
- Participación: equipos de dos o tres componentes.
- Categorías:
 - Masculina
 - Femenina
 - Mixta

*En la categoría Mixta, como mínimo uno de los componentes deberá ser del sexo femenino. En cualquier categoría, al menos uno de los componentes deberá ser mayor de edad.

**Optarán a premio los tres primeros equipos clasificados en cada categoría. En caso de que en alguna categoría compitan menos de 10 equipos, la organización podrá decidir premiar sólo al equipo ganador.

***Bonificación por edad: 5% si al menos uno de los componentes tiene más de 50 o menos de 18 años.

TERRENOS DE CARRERA

Se alternan zona de piedras calizas con terrenos arcillosos. Monte de pino albar y negral, con zonas de encinas y sabinas.

Destacar, especialmente para los participantes no autóctonos, la presencia de una planta arbustiva baja, llamada **aliaga**, cuyas espinas son nefastas para las cámaras de las bicicletas. Un consejo evitadlas en lo posible aunque llevéis sistemas antipinchazos, como cámaras de gel, bandas, etc.



Por otra parte existen en el monte de Huerta una gran red de caminos, sendas y cortafuegos. Así mismo también hay importante presencia de lo que se llaman **calles**, se trata de aperturas en el monte a modo de pequeños cortafuegos, división en cuarteles, etc. En algunos casos aprovechan la existencia de elementos naturales como vaguadas y arroyos, en otros son trazados rectilíneos. Normalmente están poco “pisados”, y suelen estar sucios: cubiertos de pinchas de los pinos, troncos o restos de ramas, piñas y plantas arbustivas.



Fuera de la zona marcada en el siguiente mapa, está prohibido el paso para todos los orientadores participantes en las pruebas, así como entrenadores o cualquier otra persona que a través del conocimiento del terreno pueda influir en el resultado de las competiciones

SOBRE LOS MAPAS

La carrera se desarrollará con un mapa de escala **1:20.000** con equidistancia 10 m.

En el mapa formato A3 se usará la **simbología** específica de orientación en MTBO, dando mayor énfasis a la anchura y ciclabilidad de los caminos aunque esto conlleve cierta pérdida de fidelidad con la realidad. También, debido a la escala tan pequeña, se simplificarán muchos detalles de construcciones, vegetación y, en general, todo aquello que no sea relevante para la orientación en BTT.

Como ya se ha dicho anteriormente, en el monte de Huerta hay una gran red de caminos, sendas y cortafuegos, también hay importante presencia de lo que se llaman **calles**, se trata de aperturas en el monte a modo de pequeños cortafuegos, división en cuarteles, etc. En el mapa se ha representado mediante un **trazo fino y discontinuo**. También se ha empleado este mismo símbolo para los caminos abiertos de forma reciente con maquinaria pesada para la extracción de madera. Este año ha habido varias cortas y no todas las calles ni los caminos abiertos por las máquinas están representados.

Las **carreteras** en los alrededores de Huerta de Rey son poco transitadas y aunque los trazados en general han optimizado es uso de caminos, si se optase por el uso de las mismas, se deberá realizar cumpliendo en todo momento las normas de circulación, extremando el cuidado para evitar accidentes, especialmente en las zonas del casco urbano, si bien se colocaran señales de aviso para los conductores de vehículos a motor sobre la presencia de corredores en competición.

Así mismo es posible se marquen zonas de terreno abierto ciclables como unión entre caminos o distintos tramos con el símbolo 839.2 (naranja 100%).



SOBRE LOS MAPAS (2)

CICLABILIDAD			
>1.5m	<1.5m		
		alta	terreno ciclable
		media	via doble carril/autopista
		baja	carretera principal /calle ancha
		difícil	carretera / pista asfaltada / calle

Está prohibido el uso de cualquier otro mapa distinto al entregado en la salida por la organización. No se permite cruzar las vallas y alambradas marcadas como impasable, excepto por los lugares indicados en el mapa con paréntesis invertidos de color **magenta**.

Hay instalados **tendidos de pastores eléctricos** en distintas zonas del monte de Huerta. Esto se ha reflejado en el mapa con el símbolo de cercado pasable, símbolo 522.1.

En todos los cruces con caminos estará desmontado y sin corriente durante el transcurso de la prueba. Aun así se deberán tomar las precauciones necesarias para evitar accidentes.

Se han representado las **zonas rocosas** principales, cortados, grupos de rocas, afloramientos con trama gris, símbolo 212.1



SOBRE LOS MAPAS (3)

Dada la abundancia de terrenos sembrados se han reflejado estos y otros elementos de **vegetación**, con el fin de facilitar la lectura del mapa desde la bicicleta.

Aquellas zonas que estén **prohibidas** (carreteras, propiedades privadas, terrenos cultivados, etc.) aparecerán marcadas (contorno) con aspas rojas. Los campos de cultivo se reflejarán de igual manera tanto si están sembrados como si no (barbecho).

Actualmente se pueden atravesar **tierras sembradas** excepto si están sin cosechar, en cuyo caso se irá por la linde. Estará prohibido ir con cualquier otro mapa no facilitado por la organización.

Se adjunta **leyenda** de todos los símbolos y elementos empleados, leyenda que figurará en los correspondientes mapas.

LEYENDA	
	Carretera asfaltada
	Pista mayor de 1,5 mt, buena ciclabilidad
	Pista mayor de 1,5 mt, ciclabilidad media
	Pista mayor de 1,5 mt, mala ciclabilidad
	Camino menor de 1,5 mt, buena ciclabilidad
	Camino menor de 1,5 mt, ciclabilidad media
	Camino menor de 1,5 mt, mala ciclabilidad
	Calle, pequeño cortafuegos
	Curva de nivel / maestra
	Muro / Valla
	Curso de agua permanente / Temporal
	Surco de erosion / Acequia canal
	Edificio/ Pequeña construcción / Ruina
	Torre de vigilancia grande/ pequeña
	Cortafuegos / Tendido electrico
	Piedra grande, pequeña / Grupo de piedras
	Edificación / Arbol caido aislado
	Bosque / Terreno abierto pedregoso
	Lago o embalse / Afloramiento rocoso
	Claro / Arboles dispersos
	Terreno basto / Con árboles dispersos
	Vegetación espesa / muy espesa
	Cultivos / Vegetación baja carrera lenta

LA CARRERA

Habr  XX controles y el cronometraje se har  con el sistema Sportident.

El marcaje de todas las balizas de la carrera solo se puede hacer con una **pinza modelo SI-6, SI-9, SI-10 o SIAC 1** (n  8.000.001 - 8.999.999). Si ten is una de las otras (SI-5   SI-8), no podr is grabar todas las balizas, ya que se llenar  antes. Quien no tenga tarjeta SI, la podr  **alquilar** en la inscripci n a un precio de 5 euros (y dejar una fianza de 50   o un carnet de identidad al recogerla el d a de la prueba).



La tarjeta SI deber  llevarse fijada a la mu eca durante toda la carrera, con el precinto irrompible que entregar  la organizaci n junto con el dorsal. El precinto ser  retirado exclusivamente por personal de la organizaci n al llegar a meta. Si un participante rompe este precinto, todo el equipo quedar  descalificado.

Al final la prueba, se entregar  otra pulsera que fijada nuevamente a la mu eca nos da acceso libre y gratuito a las piscinas y a la comida que se celebrar  posteriormente.

En las **pruebas especiales del Raid** se dispondr  de **avituallamiento** l quido y s lido, fruta principalmente. En los mapas de Rogaine se indicar n estos puntos como PE y el tradicional vaso; **no son pruebas puntuables para el Rogaine**, pero se permite a los participantes repostar. El resto de puntos de avituallamiento l quido, ya sea dispuesto por la organizaci n o bien mediante fuentes y manantiales existentes en la zona, se indicar  con el s mbolo habitual. En caso de que sea un avituallamiento dispuesto por la organizaci n, se trata de botellines individuales de agua dentro de una zona balizada. Est  terminantemente prohibido sacar los envases de esta zona, pudiendo suponer la descalificaci n de aquellos que incumplan esta norma.



REGLAMENTO

El IX Raid y V Rogaine de Aventura de Huerta de Rey se rige por las normas de la prueba que se definen a continuación:

- Los equipos estarán compuestos de **2 a 3 orientadores**, permanecerán siempre juntos permitiéndose una **separación máxima entre ellos de 50 metros**, y una diferencia máxima en las **picadas de la estación de control de 1 min.** entre el primer y último componente del equipo.
- Los controles tienen una **puntuación diferente** (entre tres y nueve puntos), según su ubicación y la dificultad física y técnica.
 - El valor del control coincide con las decenas de su código. Por ejemplo, la 42 vale 4 puntos y la 75 vale 7.
- La **tarjeta SportIdent** se fijará a la muñeca con un precinto (entregado por la organización al recoger el dorsal). La verificación del paso por los controles se hará mediante esta tarjeta electrónica que cada corredor llevará mediante una pulsera precintada. Al llegar a un control, cada corredor deberá introducir su tarjeta en la base, asegurándose mediante el pitido y/o luz emitidos que ha quedado registrada. Es responsabilidad del corredor asegurarse que la picada ha quedado registrada. No se admitirán reclamaciones al respecto, a no ser que se demuestre fallo generalizado de la base electrónica.
- La clasificación se decidirá según los siguientes **criterios** (por orden):
 1. Número de pruebas especiales realizadas (excepto en Rogaine, que no son pruebas puntuables)
 2. Puntos conseguidos por el equipo, incluidas las penalizaciones.
 3. Tiempo del equipo (ultimo corredor del equipo en llegar a meta).
 4. Nº de controles picados.
 5. Media ponderada de los tiempos de todos los corredores del equipo.
 6. Otro (sorteo, por ejemplo).

REGLAMENTO (2)

- La climatología no será un obstáculo para el desarrollo de la prueba, si bien la organización podrá modificarla o suspenderla para la seguridad de los participantes.
- Los **participantes menores de edad** deben formar parte de equipos que tengan algún componente mayor de 18 años.
- Los equipos no podrán recibir ayuda externa, ni de otros equipos.
- Si un miembro se retira, todo el equipo queda descalificado. El resto de miembros del equipo podrán seguir, pero fuera de competición.
- No se pueden usar medios mecánicos para progresar.
- No llevar el material obligatorio será motivo de descalificación del equipo.
- También será motivo de descalificación no auxiliar a otro participante que necesitará ayuda por motivo de accidente o lesión.
- Arrojar **desperdicios** por el monte fuera de los recipientes destinados a los mismos en la zona de avituallamiento será motivo de descalificación.
- El hecho de inscribirse implica haber leído y aceptado el reglamento de la carrera.
- Es motivo de **descalificación** no cumplir las normas fijadas por la organización y este reglamento, así como tener una actitud negativa respecto a la naturaleza, las propiedades públicas y privadas.
- La orientación de competición se practica en silencio y los corredores no pueden intercambiar información de ningún tipo durante la prueba.
- Está prohibido seguir a otro equipo o grupo para aprovecharse de su mejor nivel técnico.
- El corredor que no finalice debe comunicarlo en el control de llegada.
- La organización no se hace responsable del deterioro, robo o pérdida del material durante la prueba.
- La organización se puede permitir el cambiar o anular alguna de las pruebas mencionadas o incluso modificar cualquier aspecto de la actividad.

PRUEBAS ESPECIALES

Las pruebas especiales **solo se realizan en la modalidad de Raid**, no en la de Rogaine. No existe neutralización en la realización de las pruebas. Por tanto las esperas por posibles aglomeraciones de participantes, así como la preparación para las pruebas, no se descuentan.



ESCALADA

Habrà **dos vías de escalada de diferente dificultad** con distinta puntuación, 5 o 10 pto. en función de su dificultad.

Hay **dos intentos** por equipo, cada uno por un componente distinto, que puede elegir qué vía realizar. Se debe guardar el orden de turno entre intento e intento. Solamente contabilizará el intento que obtenga el máximo de las puntuaciones.

En las vías habrá una persona que asegure al que escala, o si el equipo lo prefiere el asegurador será uno de sus miembros.

Es obligatoria la colocación del arnés de seguridad. Si lo deseáis, podéis llevar vuestro propio material.



ORIENTACIÓN ESPECÍFICA A PIE

En el punto de la prueba, se controlará el inicio y final de la prueba picando en la **baliza** correspondiente. Se trata de una prueba de orientación a pie en **mapa específico para esta disciplina**, que consta de 5 balizas score, una vez picadas las balizas se vuelve al punto de partida para después de picar la meta continuar con el RAID.

PRUEBAS ESPECIALES

BUCEO



Se realizará una prueba de apnea en las Piscinas Municipales de Huerta de Rey.

Hay dos intentos por equipo, cada uno por un componente distinto. Solamente contabilizará el máximo de las puntuaciones obtenidas.

Más información en próximos boletines.

PRUEBA ESPECIAL AUTÓCTONA

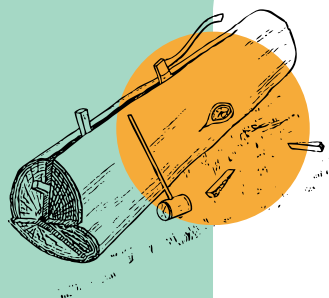

Se realizará en el casco urbano de Huerta de Rey y no estará abierta hasta las 12:00, con el fin de evitar una afluencia masiva al inicio de la prueba.

Consistirá en el **corte de madera con tronzadores**.

Se trata de una prueba cronometrada de 3 min. Dos componentes deberán elegir el tronizador que consideren, dirigirse al lugar donde estén apilados los troncos, elegir uno, colocarlo en la borriqueta y cortar tantas rodajas completas como puedan. Cada rodaja tendrá un valor de 2 pts.

BALIZA VERTICAL



No estará abierta hasta las 12:00h. Se trata de una prueba en una **cuesta de fuerte pendiente**.

Se podrán realizar 2 intentos, cada uno por un componente distinto. En función de la distancia recorrida sin tocar con el pie en el suelo podrá conseguir 3, 5, 7 ó 10 pts. Solo contabilizará el máximo de las puntuaciones obtenidas. No se podrá iniciar una nueva subida hasta que su compañero no haya bajado de la bicicleta.

MATERIAL OBLIGATORIO

La falta de algún elemento del material obligatorio puede comportar la descalificación del equipo. Durante la prueba se podrán realizar comprobaciones sorpresa de material.

Por participante (los materiales de bicicleta son específicos de la modalidad RAID):

- Tarjeta Sportident precintada.
- Una bicicleta de montaña en perfecto estado, prestando especial atención a que los neumáticos sean adecuados a todo de tipo de terreno (asfalto, rocoso, pedregoso, embarrado) y los frenos estén correctamente ajustados. La organización podrá impedir la salida del corredor cuya bicicleta no cumpla manifiestamente estos requisitos. No se permitirá ninguna bicicleta que incorpore algún aparato motriz que ayude a impulsarla.
- Casco rígido homologado para BTT obligatorio, colocado y abrochado.
- Guantes bicicleta.
- Mochila tipo Camel para llevar el material obligatorio.
- Recipientes para llevar un mínimo de 1.5 l de bebida (2 bidones, Camelbak, etc.)
- Comida y provisiones de emergencia.
- En función de la meteorología prevista, podrá exigirse llevar ropa adicional (chaqueta cortavientos, manguitos, perneras, etc.)

Por equipo:

- Reloj o cronómetro.
- 2 cámaras de repuesto y bomba infladora, independientemente del tipo de ruedas (tubeless o no). Se recomienda llevar parches+disolución y/o espuma antipinchazos.
- Silbato.
- Teléfono con la batería cargada que se mantendrá apagado durante la competición. Deberá estar anotado en la parte posterior en papel cogido con celo, el teléfono del director de organización (Luis Ángel 628356134).
- Botiquín de urgencia, comprendiendo al menos: una venda o apósitos tipo compeed, puntos de sutura rápida, vaselina y cremas musculares, compresas estériles, esparadrapo y líquido antiséptico o jabón.
- En el caso de que en el lugar definido en el mapa no se encuentre la baliza, y solo en este caso, se podrá acreditar el paso por ella, con una foto de dicho emplazamiento, en la que esté presente el prebalizado, y uno de los miembros del equipo.

MATERIAL RECOMENDADO

Material recomendado para IX Raid y V Rogaine

- Brújula.
- Portamapas
- Herramientas de reparación: desmontables para las cubiertas, tronchacadenas, juego de llaves Allen, destornillador, llave fija, etc. (específico Raid)
- Rotulador

INSTRUMENTOS DE MEDIDA.

Estarán permitidos los cuentakilómetros, velocímetros, altímetros, brújulas y cualquier instrumento de navegación no electrónico.

El uso receptores **GPS** está prohibido. No obstante, se permitirá llevarlo para registrar el recorrido. Tras ponerlo en marcha y antes de comenzar la carrera, se precintará con una bolsa o pegatina especial. Al final de la carrera se comprobará que no ha sido desprecintado, resultando descalificados los equipos que así lo hubieran hecho. Por tal motivo, habrá que prever que la duración de la batería sea superior a 6 horas. En el caso particular de teléfonos móviles con receptor GPS incorporado, también se precintarán, y en el supuesto de que el teléfono llegara desprecintado, el corredor dará a la organización todas las facilidades para comprobar que ha sido para hacer un uso de emergencia del teléfono, y no del GPS.

Se admitirán los receptores de pulsera siempre que éstos no permitan visualizar mapas.

COMER Y DORMIR



RESTAURANTES

Restaurante LOS CUATRO BOLOS
Calle de Arias de Miranda 7, Huerta de Rey, Burgos
Contacto: 947388342

Restaurante LA BOTERÍA
Calle Caridad 11, Huerta de Rey, Burgos
Contacto: 947388151

Bar restaurante EL PALAS
Calle Portugal 48, Espejón, Soria (a 11 km)
975372554

Restaurante Mesón CLUNIA
Calle Pozas s/n, Peñalba de Castro, Burgos (a 7 km)
947391213

Restaurante LA FRAGUA
Calle Clunia 7, Peñalba de Castro, Burgos (a 7 km)
639538097

OTROS BARES EN HUERTA DE REY

Cafetería AVENIDA
Calle Dondovilla 14, Huerta de Rey

Bar VILLARREAL
Calle Arias de Miranda 53, Huerta de Rey

Pub WARTA
Calle Arias de Miranda, Huerta de Rey

Bar AQUÍ TE ESPERO
Avenida Alonso Lopez 2, Huerta de Rey

Bar de las Piscinas Municipales

COMER Y DORMIR



ALOJAMIENTO

Casa Rural LA TEJERA
Calle de Arias de Miranda, Huerta de Rey, Burgos
Contacto: 635594939

Casa Rural CAMINO DEL CID
Calle Arias de Miranda, Huerta de Rey, Burgos
Contacto: 699066666

Casa Rural LA CASA DE LA ABUELA PILAR
Arauzo de Miel (a 4 km)
662133090

Hotel BREZALES
Espejón (a 11 km)
975372524

Casa Rural LA CHIMENEA DE SORIA
Espeja de San Marcelino (a 13 km)
680862369

PARKING DE AUTOCARAVANAS
Huerta de Rey, junto al área recreativa de Arandilla

Posibilidad de dormir en SUELO DURO
Calle Caridad, Huerta de Rey (Primera planta del hogar
del pensionista, en frente del Centro de Salud)
Contactar con Mario: 653217318

Organiza:

Club deportivo
Comelobos en
colaboración con
Excelentísimo Ayto. de
Huerta de Rey



La aventura te Demanda