

DUATLON ESCOLAR DE JABAGA

“Somos Deporte 3-18”

DESCRIPCIÓN: La prueba de Deporte en Edad Escolar, en la modalidad de Duatlón en su fase provincial de Cuenca, tiene previsto celebrar el **26 de abril de 2025** en la localidad de **Jabaga**.

ORGANIZACIÓN: Comisión Provincial de Deporte en Edad Escolar (Dirección Provincial de Educación, Cultura y Deportes en Cuenca de la JCCM y Excm. Diputación Provincial de Cuenca), en coorganización con el **Ayuntamiento de Jabaga y el Club Deportivo de triatlón C.T Trischool Cuenca**.

Responsable organización:

- **Luis Javier Chamón Fernández.** Jefe de Servicio de Juventud y Deportes (Dirección Provincial de Educación, Cultura y Deportes en Cuenca).
 - **DNI:** 04608986Q
 - **Teléfono:** 682215469

Director ejecutivo:

- **Jose Manuel Galdrán Garrido**
 - **DNI:** 04614623H
 - **Teléfono:** 615233372

ORGANIZACIÓN TÉCNICA: Servicio de Juventud y Deportes de la Delegación Provincial de Educación, Cultura y Deportes en Cuenca y el Club Deportivo C.T TRischool Cuenca

Responsables técnicos:

- **Marcos Refusta Mancheño.** Asesor Técnico Docente. Servicio de Juventud y Deportes de la Delegación Provincial de Educación, Cultura y Deportes en Cuenca.
 - **DNI:** 44868965J
 - **Teléfono:** 678614126
- **Jose Manuel Galdran Garrido.** coordinador Club Deportivo Trischool Cuenca
 - **DNI:** 04614623h
 - **Teléfono:** 615233372



Responsable de Seguridad Vial:

- **Pedro Huerta Fuero**
 - DNI: 04597535L
 - Teléfono: 647585861

FECHA: 26 de abril de 2025.

HORARIO: De 10 a 13 horas.

LUGAR: Jabaga. Recorridos representados en el croquis siguiente:

RECORRIDO: El recorrido de la prueba deportiva posee su inicio y final en el complejo deportivo de Jabaga dentro del núcleo urbano de la población de Jabaga, trazando el resto de recorrido por caminos cercanos al complejo. En ningún caso, afecta a cruces o tránsitos por carreteras convencionales. Puede verse la imagen representativa de los recorridos contemplados.



Primera carrera cadete/ juvenil



Sector ciclista cadete/juvenil



Segunda carrera a pie cadete/juvenil



Primera y segunda carrera infantil/alevin

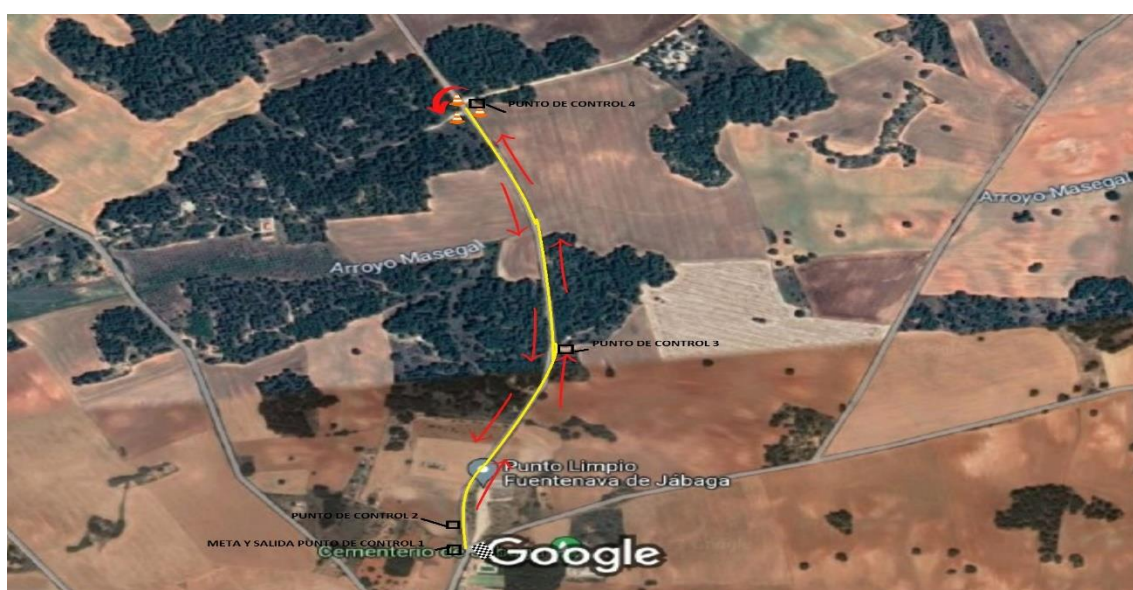

Sector ciclista infantil/alevin



Primera y segunda carrera iniciación

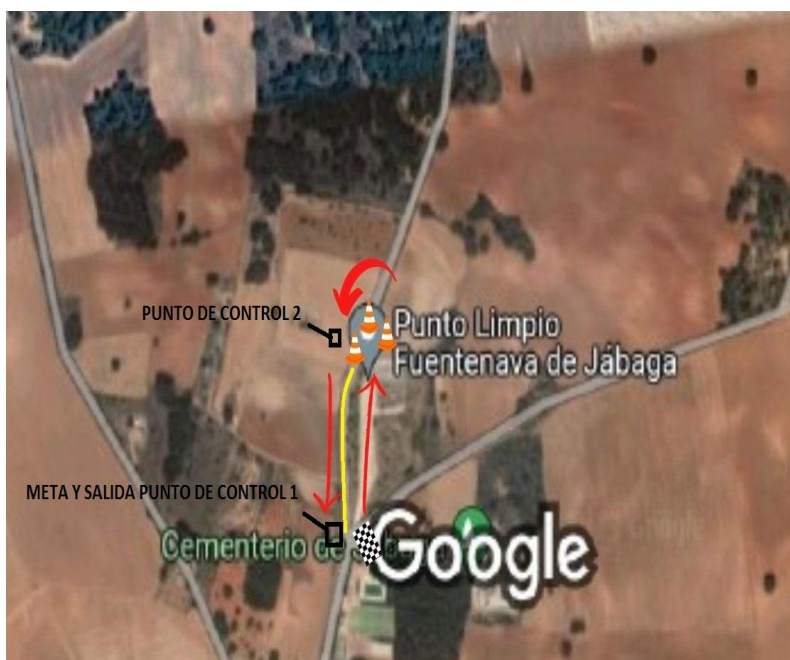

Sector de bici iniciación

DESTINATARIOS: Centros docentes, ayuntamientos, clubes deportivos y/o asociación de jóvenes interesados en participar (Según normativa descrita en Orden 127/2021, de 17 de agosto, de la Consejería de Educación, Cultura y Deportes, por la que se regula y convoca el Programa Somos Deporte 3-18 de Castilla-La Mancha para el curso escolar 2021/2022).

PARTICIPACIÓN APROXIMADA: 100 niños/as.

SEGUROS: Responsabilidad Civil de la JCCM,

Accidentes: Seguro programa Somos Deporte 3-18 (AIG EUROPE)

DOCUMENTACIÓN ADJUNTA:

- Reglamento de la prueba: **Orden 174/2022**, de 9 de septiembre, de la Consejería de Educación, Cultura y Deportes, por la que se regula y convoca el Programa Somos Deporte 3-18 de Castilla-La Mancha para el curso escolar 2022/2023 y Circular 21/22-23 Convocatoria Campeonato Provincial de Ciclismo en Carretera y Montaña (MTB).
- Programa del evento deportivo (horarios, categorías, distancias, etc.).
- Medidas de señalización y otros dispositivos.
- Declaración responsable de los servicios sanitarios con presencia médica y de una ambulancia.
- Declaración responsable para habilitación de personal auxiliar en eventos deportivos.
- Las solicitudes de colaboración y presencia de **Cruz Roja**, como medio sanitario y de intervención conveniente para la primera atención de los participantes en caso de accidente o lesión derivada de la participación en la prueba deportiva.
- Resolución de los contratos correspondientes a los seguros de responsabilidad civil y accidentes deportivos.
- Certificado de la Consejería de Educación, Cultura y Deportes de la JCCM por la que se tiene suscrito un contrato de seguro de cobertura de atención sanitaria ante accidentes, lesiones deportivas y asistencia médico-quirúrgica para los participantes en las actividades del programa Somos Deporte 3-18.
- Medidas de señalización y otros dispositivos.
- Ficheros track de cada uno de los sectores que componen la prueba deportiva.