

# *1 Cicloturista Mariano Catalán* *Zaragoza - Huesca - Zaragoza*

1868

20 de Marzo

2013

7 de Abril

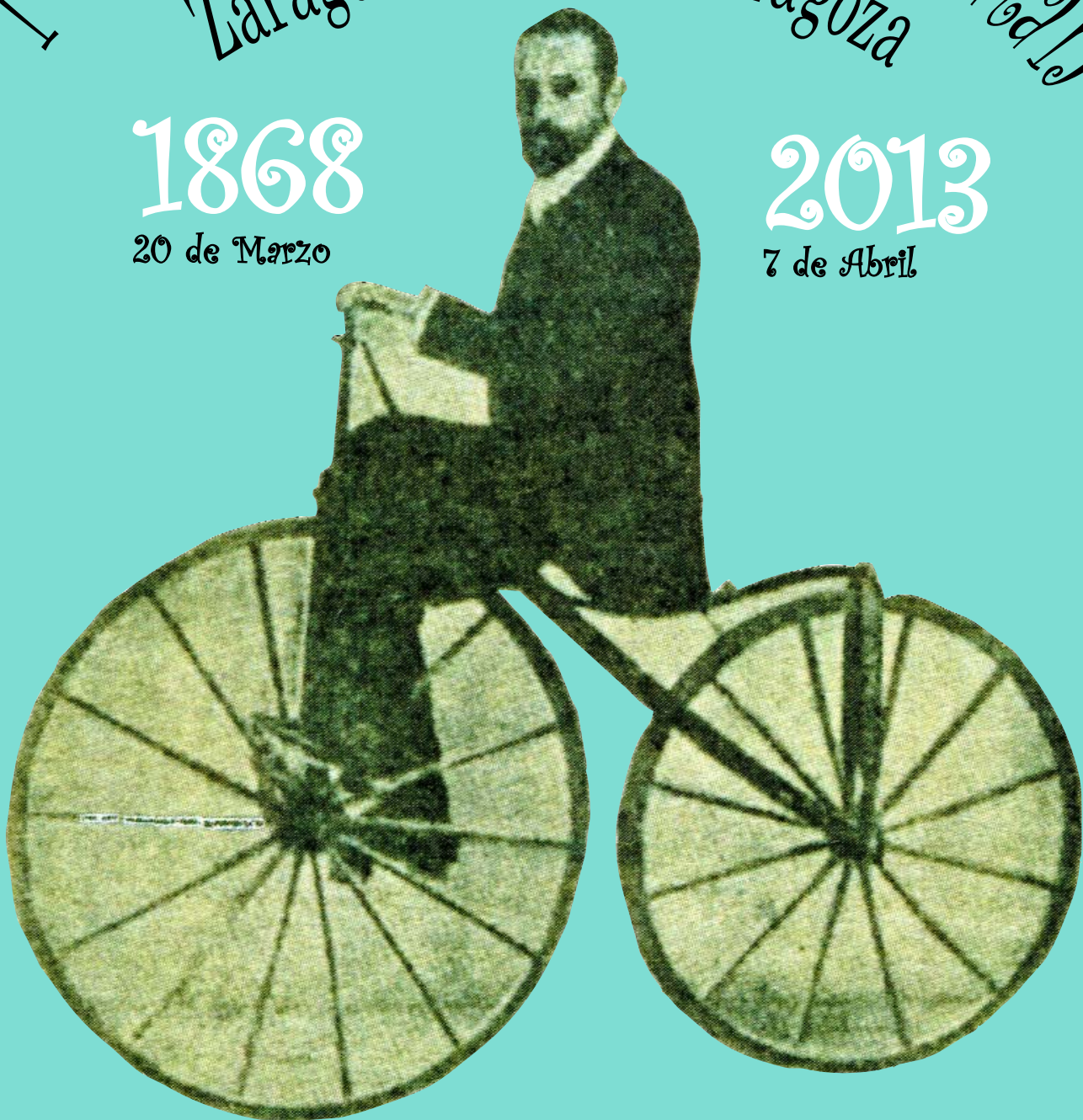

REMEMORANDO EL PRIMER VIAJE EN BICICLETA EN ESPAÑA



*Organiza: El Pedal Aragonés*





1868-2013

# I MARCHA CICLOTURISTA “MARIANO CATALAN”

Zaragoza - Huesca - Zaragoza

Domingo, 7 de Abril de 2013

## Presentación

Hay hechos notables que, sin maldad oscurantista por parte de nadie, el tiempo borra casi absolutamente. La falta de interés o el predominio excesivo de los valores y verdades presentes nos llevan muchas veces a olvidar el mérito de los grandes iniciadores de técnicas y procedimientos. Mariano Catalán es uno de esos personajes injustamente tratados, no por maldad, sino por el olvido, que muchas veces es bastante peor.

No hemos concluído todavía la investigación sobre la historia maravillosa que se esconde tras la figura de este herrero oscense que construyó la primera bicicleta en España. Afortunadamente hay suficientes elementos para probar que lo que vamos a conmemorar este año es cierto. Para ello nos hemos ceñido a la máxima de Keizo Kobayashi, maestro de maestros en la investigación de la Historia de la bicicleta: *“Lo que no está demostrado documentalmente no debe ser tenido como cierto”*. Siguiendo ese principio Kobayashi ha elaborado el libro histórico más completo de cuantos se han escrito sobre la Historia de la bicicleta.

En el caso de Mariano Catalán hay datos. Tenemos varias referencias directas e indirectas sobre el hecho que deseamos conmemorar. Huesca ha descubierto un hombre notable y a su vez un título inamovible como ciudad: **“Cuna de la bicicleta en España”**.

El día 7 de abril de 2013, ciento cuarenta y cinco años y dieciocho días después de que Mariano Catalán y Gregorio Barrio realizaran el primer viaje en bicicleta en España -evidentemente, viaje documentado- los cicloturistas aragoneses vamos a rememorar esa proeza ejecutando con nuestras ligeras monturas su excepcional aventura de ida y vuelta a Zaragoza partiendo desde Huesca. Nosotros lo haremos a la inversa. No te pierdas esta conmemoración. Tendrás tu documento acreditativo de haberla realizado en su primera edición.

Te esperamos.

*El Pedal Aragonés*

ORGANIZA

*El Pedal Aragonés*

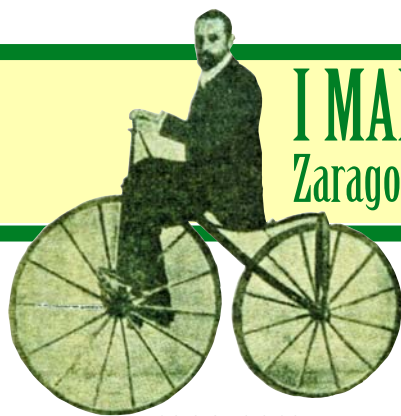

1868-2013

# I MARCHA CICLOTURISTA "MARIANO CATALAN"

Zaragoza - Huesca - Zaragoza

Domingo, 7 de Abril de 2013

## Recorrido

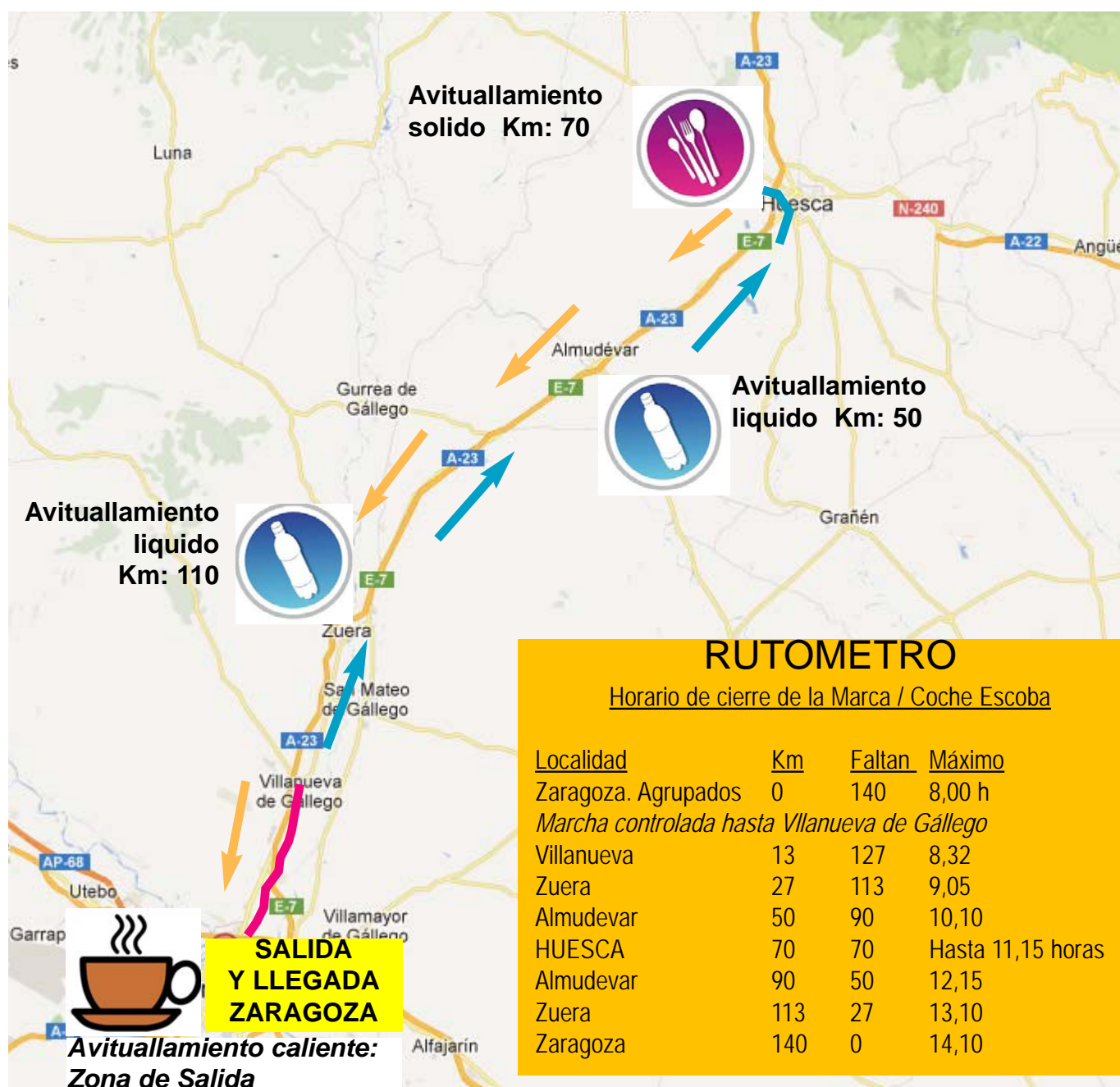

ORGANIZA

*El Pedal Aragonés*







1868-2013

# I MARCHA CICLOTURISTA "MARIANO CATALAN"

Zaragoza - Huesca - Zaragoza

Domingo, 7 de Abril de 2013

## Zona de Salida

 Dirección Salida  
 Dirección Regreso

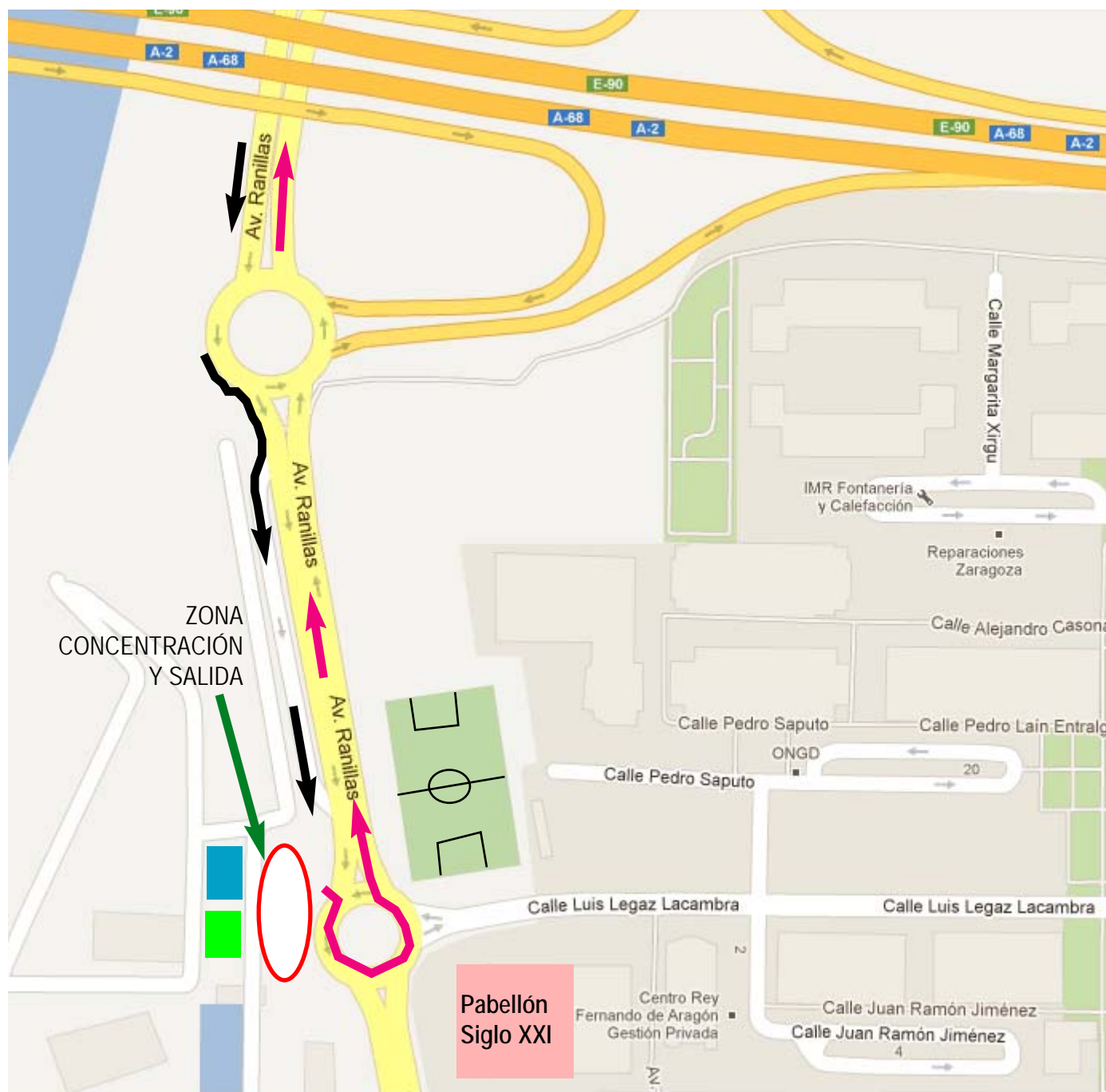

*El Pedal Aragonés*



1868-2013

# I MARCHA CICLOTURISTA "MARIANO CATALAN"

Zaragoza - Huesca - Zaragoza

Domingo, 7 de Abril de 2013

## Salida y Llegada

Salida por Avda de Ranillas, dirección norte, Rotonda MAZ y Carretera de Huesca  
Entrada por el mismo recorrido.

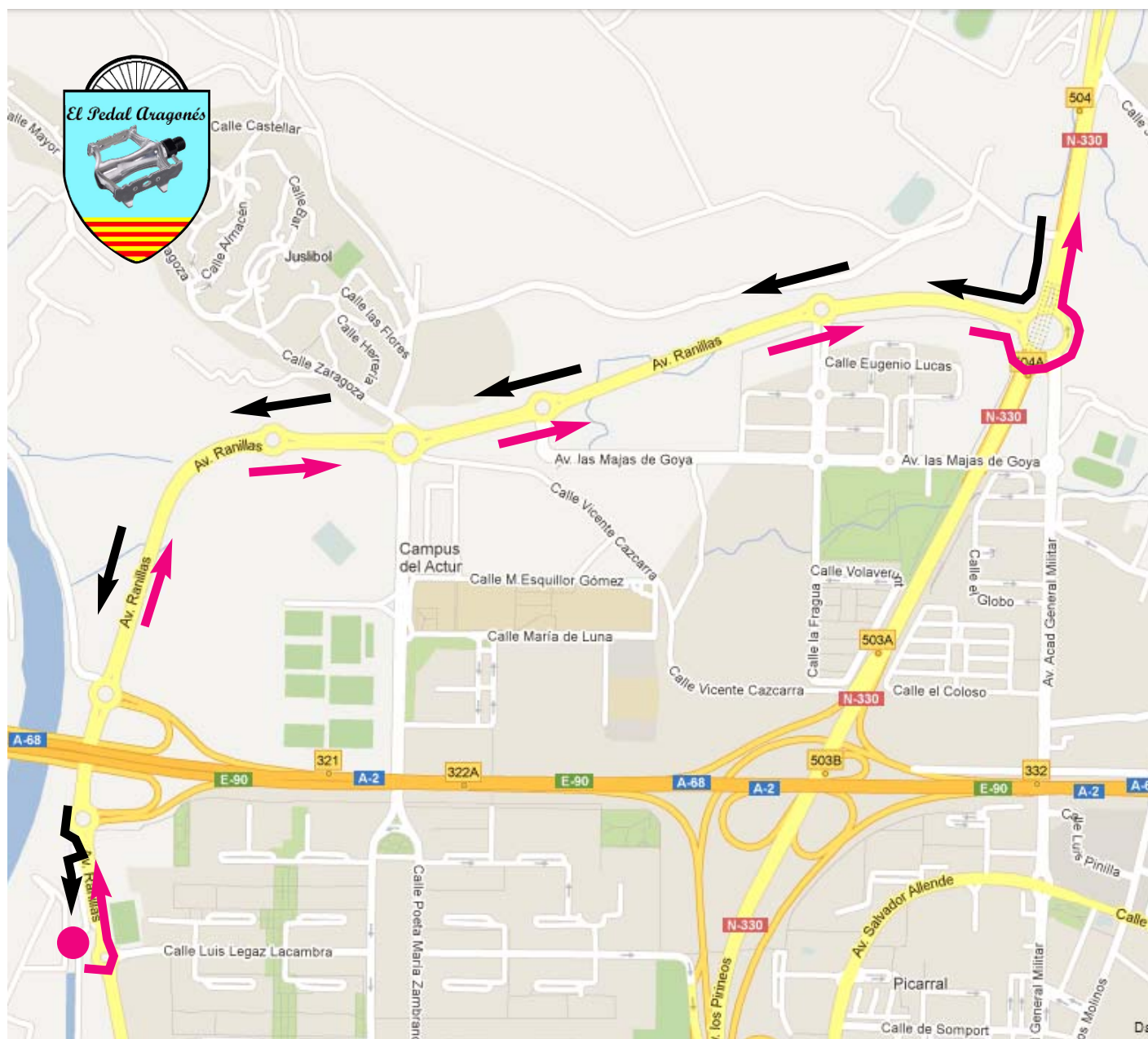

ORGANIZA

*El Pedal Aragonés*



1868-2013

# I MARCHA CICLOTURISTA "MARIANO CATALAN"

Zaragoza - Huesca - Zaragoza

Domingo, 7 de Abril de 2013

## Acceso a Huesca

Procedentes de la N-330, por Martinez de Velasco hasta rotonda del Simply  
Salida por el mismo vial



ORGANIZA

*El Pedal Aragonés*





1868-2013

# I MARCHA CICLOTURISTA "MARIANO CATALAN"

Zaragoza - Huesca - Zaragoza

Domingo, 7 de Abril de 2013

## Inscripciones

La marcha queda limitada a 300 participantes como máximo.

Con el objeto de poder preparar adecuadamente los servicios a los participantes por parte de la Organización, se establecen dos periodos de inscripción:

a) Periodo General. Del 1 de Febrero al 10 de Marzo.

b) Periodo Adicional: Del 11 de Marzo al 1 de Abril.

El Periodo Especial solamente se abrirá si no se cubren las plazas en el Periodo General.

En el periodo General la Organización solamente garantiza una reserva máxima del 20% de las plazas para participantes sin licencia federativa. Pasada la fecha del 2 de Abril no se admitirán inscripciones.

### **Precios de inscripción.**

Periodo General (Del 1 de Febrero al 10 de Marzo) Federados: 12 Euros. No federados: 18 Euros.

Periodo Adicional: (Del 11 de Marzo al 1 de Abril) Federados: 18 Euros. No federados: 24 Euros

### **Procedimiento de inscripción.**

a) PRESENCIAL en la sede de El Pedal Aragonés, en Glorieta José Escolano, 9 los Lunes y Jueves de 19,00 a 21,00 horas.

b) POR INTERNET. A traves de la web de El Pedal Aragonés.

ORGANIZA

*El Pedal Aragonés*



1868-2013

# I MARCHA CICLOTURISTA “MARIANO CATALAN”

Zaragoza - Huesca - Zaragoza

Domingo, 7 de Abril de 2013

## Servicios

Todos los participantes estarán cubiertos por un servicio de asistencia sanitaria y un servicio técnico para reparaciones menores urgentes.

Los pinchazos los deberán los propios participantes

Se establecerán cuatro avituallamientos en los puntos que se señalan en el art. 5 del Reglamento (Km 0, Km 50, Km 70 y Km 110)

La organización incluirá un furgón de coche escoba que limitará su servicio a la capacidad del mismo, si bien ampliados a las posibilidades adicionales de los otros vehículos de la organización. El coche escoba tendrá un horario máximo de paso el cual se señala en el Rutómetro. Todo participante rebasador el Coche escoba queda oficialmente fuera de la Marcha.

La organización dispondrá de motos control para una mayor seguridad de los participantes.

**Duchas:** La organización gestionará un servicio de duchas para los participantes de fuera de Zaragoza en el Pabellón Siglo XXI, ubicado a 50 metros de la Salida / Llegada. La zona dispone en sus proximidades de zonas de aparcamiento libre.

## Recuerdo

Además de los servicios reseñados, todo participante oficial recibirá una camiseta recuerdo de la I Marcha Mariano Catalán, una mochila de cuerdas y un diploma conmemorativo y personal de su participación en la primera edición de la “Marino Catalán”.

No se garantiza la personalización del dorsal ni del diploma conmemorativo para los inscritos en el periodo adicional de inscripciones.

ORGANIZA

*El Pedal Aragonés*





1868-2013

# I MARCHA CICLOTURISTA "MARIANO CATALAN"

Zaragoza - Huesca - Zaragoza

Domingo, 7 de Abril de 2013

## Circulación

Los participantes circularán agrupados los primeros 13 kilómetros, hasta la salida de la población de Villanueva de Gállego, abriendo la marcha un vehículo de la Organización. El incumplimiento de esta norma podrá ser causa de expulsión de la Marcha.

**Los participantes deberán respetar en todo momento el Código de Circulación, NO INVADIENDO bajo ningún concepto el carril contrario. En caso de hacerlo podrán ser expulsados de la Marcha.**

Los participantes deberán respetar en todo momento las indicaciones de los agentes de Tráfico y de la Organización, tanto por su seguridad como por el buen desarrollo de la Marcha.

Una vez atravesada la localidad de Villanueva de Gállego, la velocidad de circulación será libre pero siempre respetando las señales de la ruta, el código de circulación y las posibles indicaciones de los agentes de Tráfico.

El Control de Avituallamiento de Huesca se abrirá a las 10,00 horas y se cerrará a las 11,45 horas

El Control final en Zaragoza, en el mismo punto de la salida, se abrirá a las 13,00 horas y se cerrará a las 14,10 horas. La entrega de recuerdos a los Cicloturistas galardonados será a las 14,15 horas.

Se recuerda que:

Es obligatorio colocar el dorsal en la parte delantera del manillar

Es obligatorio el uso del casco

No se tomarán tiempos a los participantes

ORGANIZA

*El Pedal Aragonés*