

II DESAFIO STAGE RUNNING CANAL DE CASTILLA.

2 Y 3 DE ABRIL DE 2016 MEDINA DE RIOSECO (VALLADOLID).

3 ETAPAS DE RUNNING (posibilidad de inscribirse a 1, 2 ó 3 etapas).

1 MARCHA Y 1 CARRERA POPULAR.

SABADO 2 DE ABRIL:

-ETAPA 1- TRAIL 15,5KMS
1000M DESNIVEL TOTAL

- MARCHA DE ANDARINES 7KMS



-ETAPA 2- NOCTURNA 6KMS

- CARRERA POPULAR



DOMINGO 3 DE ABRIL:

-ETAPA 3- 31,6KMS
470M DESNIVEL TOTAL



INFORMACIÓN E INSCRIPCIONES

www.yomaranevents.es

www.facebook.com

www.avaibooksports.com



Ayuntamiento
La Santa Espina



CLUB DEPORTIVO
DESAFÍO

Ayuntamiento
de
Castromonte

DECATHLON
Valladolid



PROVINCIA DE VALLADOLID
*mucho que
ver contigo*

VINOTINTO



-La carrera:

Organización de la misma por el Club Deportivo Desafío con la colaboración del Ayuntamiento de Media de Rioseco.

El Desafío se divide en 3 etapas, en 2 días consecutivos, realizándose 2 etapas el primer día. Y la tercera etapa el segundo día. También se realizará paralelamente una marcha de andarines (junto con la etapa-1) y una carrera popular (junto con la etapa-2)

- 2 de abril, sábado mañana. Primera etapa tipo trail de 15.5 km con un desnivel acumulado 1000m, con tramos técnicos sobre todo en bajadas, salida y meta ubicadas en la esquina de las calles Lázaro Alonso y Calle Santa María (zona de soportales de "calle mayor"). Paralelamente se realizará una marcha de "andarines" no competitiva que discurrirá parte por el circuito de la primera etapa, la distancia aproximada será de 7kms.

- 2 de abril, sábado tarde-noche etapa contrarreloj individual nocturna sin dificultad técnica por los caminos de sirga del Canal de Castilla de 6 km. Salida desde el polideportivo, hasta el Puente de Villalón atravesamos carretera para llegar hasta el pago de La Vega, allí vamos paralelos al canal de riego de Macías Picavea, donde nos encontramos con el camino de sirga del canal y regresamos por el hasta el polideportivo. El Orden de salida será el inverso a la llegada en meta de la etapa de la mañana. Material obligatorio, frontal y elemento reflectante. También habrá una carrera popular (trofeos a los vencedores), cuya salida será la primera.

-3 de abril, domingo mañana. Etapa más larga de 31,6 km. Salida de Valverde de Campos en la plaza mayor (previamente los corredores tomarán un autobús desde la plaza de toros de Medina de Rioseco que les llevara a la salida). Nada más salir se sube al paramo para continuar hasta Castromonte por el repetidor de telefonía, seguir la senda del río Bajoz hasta el embalse de La Espina, subir por el monte para ir a Villabragima y desde allí por la ribera del río Sequillo y el camino de la ermita de Castilviejo se llega a la plaza de toros de Medina de Rioseco donde estará ubicada la meta

| | | |
|-----------------|-------------------|-------------|
| Día 2-04-16 | Día 2-04-16 | Día 3-04-16 |
| Mañana | Tarde-noche | Mañana |
| Etapas1 | Etapas2 | Etapas3 |
| (andarines 7km) | (carrera popular) | |
| 15,5 km | 6 km | 31,6 km |

-Planos y perfiles

ETAPA-1 DIURNA- 15,5 Km trail 1000m desnivel acumulado

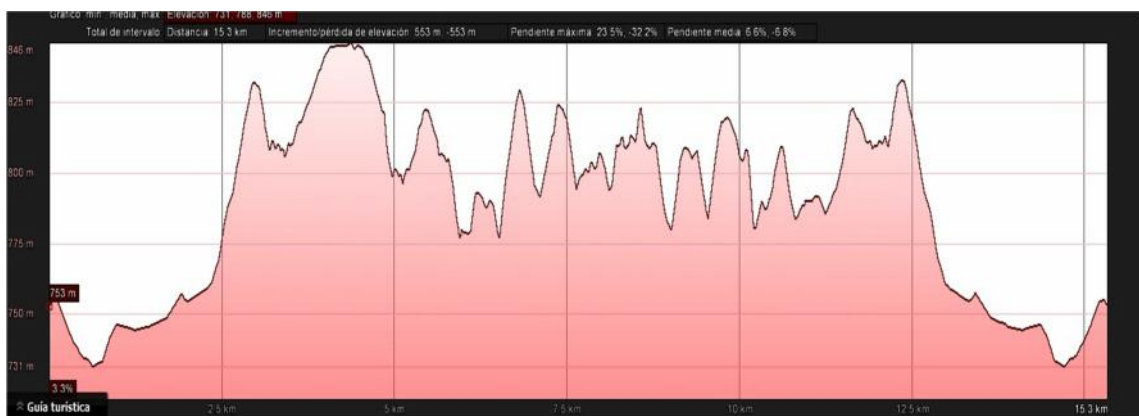

ETAPA-1 MARCHA ANDARINES 7kms



ETAPA-2 NOCTURNA CONTRARRELLOJ INDIVIDUAL- 6Km 80m desnivel acumulado. Carrera popular mismo recorrido.

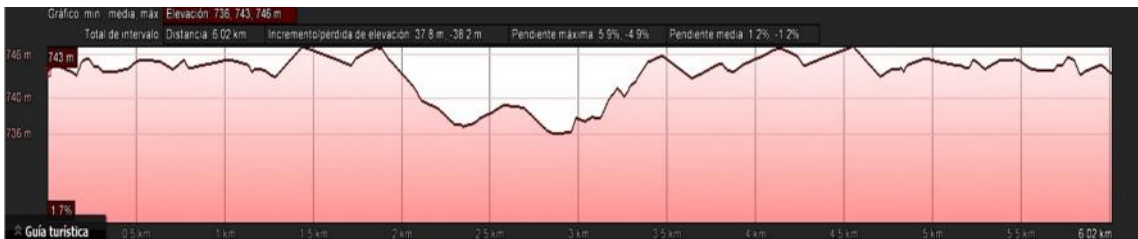

ETAPA-3- 31,6 Km 470m desnivel acumulado

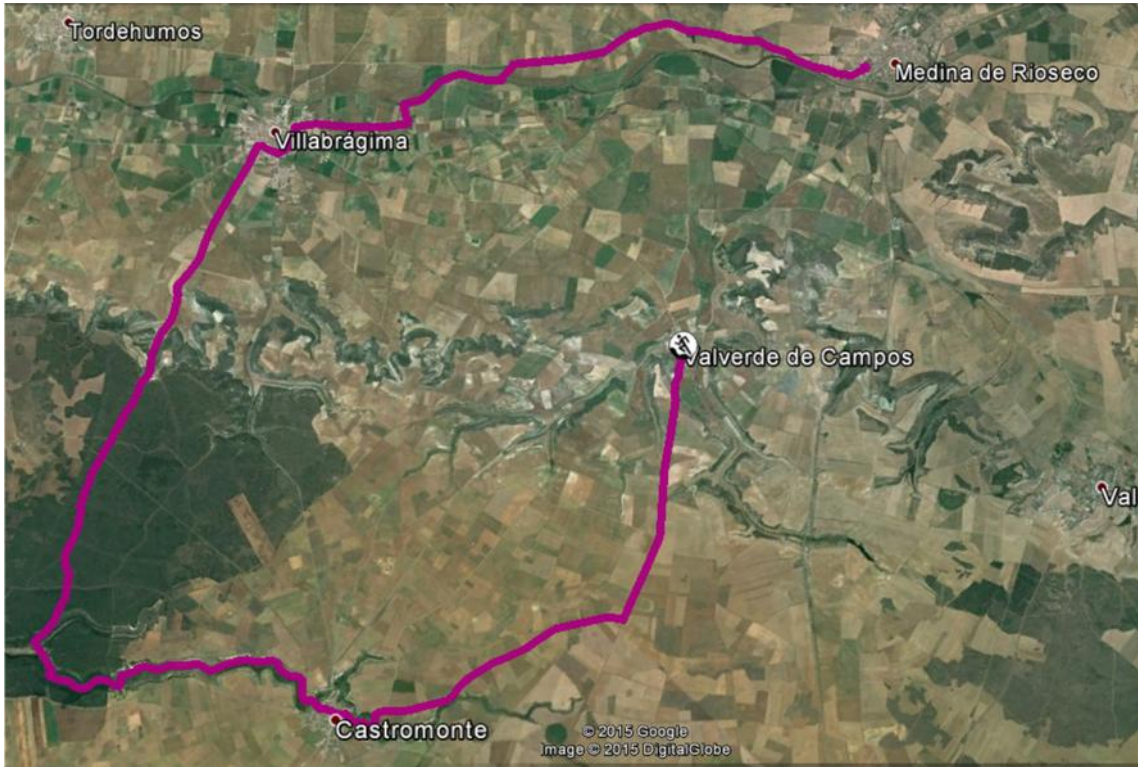

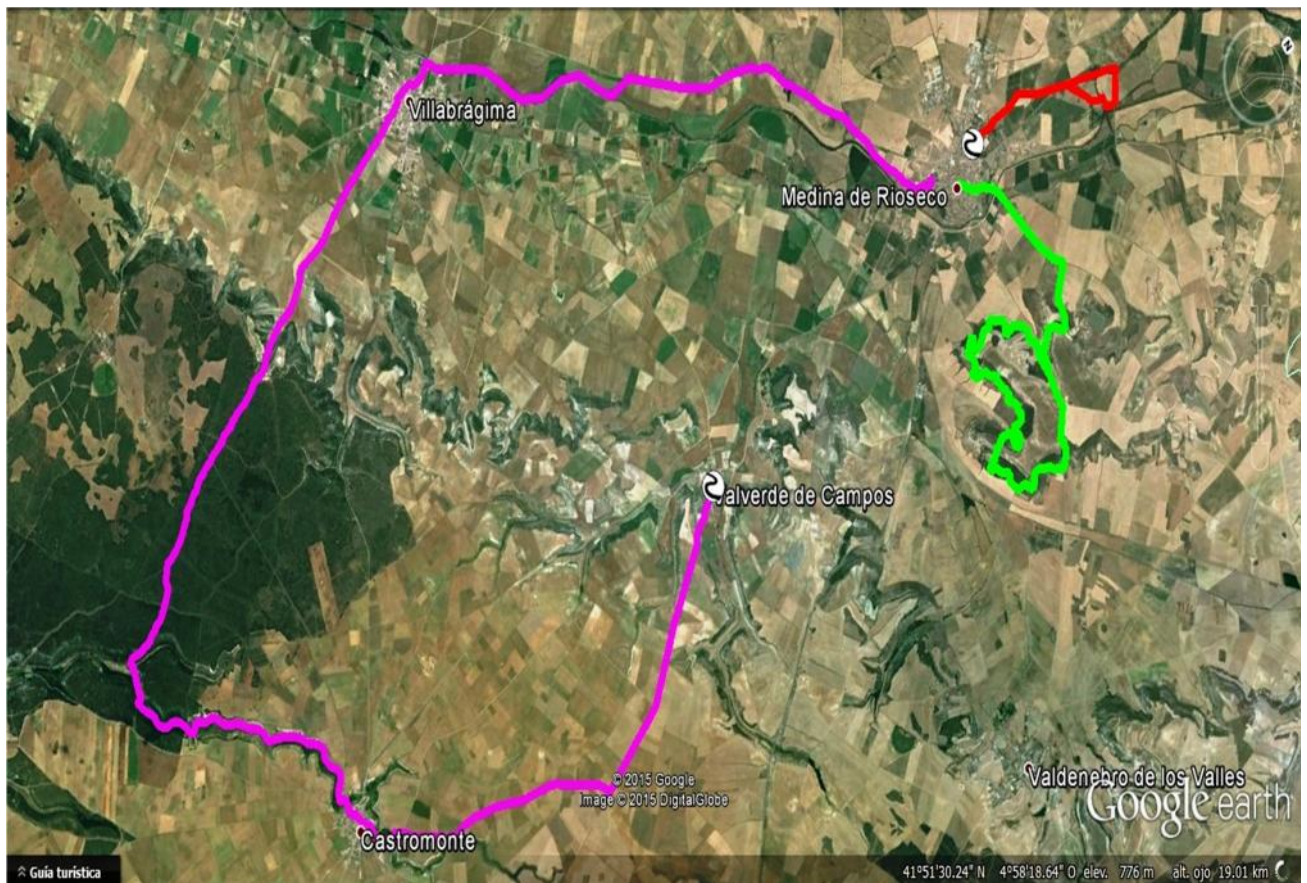

- Fecha y horarios:

Día 2 de Abril:

-8:45 a 10:45 retirada de dorsales (lugar por determinar)

-10:00 reunión técnica (lugar por determinar)

COMIENZO DE PRIMERA ETAPA

-11:00 salida andarines (calle mayor esquina calle santa María)

-11:15 salida 1ª etapa (calle mayor esquina calle santa María)

COMIENZO DE SEGUNDA ETAPA.

- 19:00 entrega de dorsales (Polideportivo Municipal, C/ La Escoba)
- 20:00 salida 2ª etapa (Polideportivo Municipal, C/ La Escoba)
- 1ª salida carrera popular (trofeos a los vencedores)
- 2º salida. Salidas individuales con el orden inverso a la llegada a meta de la etapa1. Saldrán primero los inscritos solo a etapas individuales o dobles, y luego los inscritos a las 3 etapas (ultimo en meta de etapa 1 de los inscritos a las 3 etapas saldrá el primero de estos).

Día 3 de Abril:

COMIENZO DE TERCERA ETAPA.

- 9:15 salida de autobuses hacia la salida de Valverde de Campos, los autobuses salen desde Plaza de Toros, C/ V Centenario s/n de Medina de Rioseco (meta de la etapa)
- 9:30 entrega de dorsales en ayuntamiento de Valverde de Campos
- 10:00 salida 1ª etapa desde la plaza mayor de Valverde de Campos, habrá servicio de ropero que regresará las mochilas a la línea de meta
- 14:15 ENTREGA DE TROFEOS, TANTO DE ETAPAS INDIVIDUALES COMO GENERAL.
- 14:30 comida, tras finalizar la entrega de trofeos.

-Categorías

- 18 – 19 años Júnior (1998-1997)
- 20 – 23 años Sub 23 (1996-1992)
- 24- 39 años Sénior (1991-1977)
- 40 – 49 años Veterano 1 (1976-1967)
- 50 – 59 años Veterano 2 (1966-1957)
- 60 o más años Veterano 3 (1956-anterior)

Tanto Masculina como Femenina.

La categoría de edad estará determinada por la edad del atleta el 31 de diciembre del año en que se celebre la competición.

- Inscripción y premios:

35 € para las 50 primeras plazas para la inscripción a las 3 etapas (se incluye comida del domingo).

42€ para el resto de las inscripciones para las 3 etapas (se incluye comida del domingo).

15€ inscripción individual a cada etapa

6€ carrera popular sábado tarde.

6€ para la inscripción de la marcha de "andarines"

5€ comida domingo acompañantes.

Las inscripciones se realizan en:

<https://www.avaibooksports.com/inscripcion/index.php?id=2832>

Devolución de 25€ para la inscripción conjunta para las solicitudes recibidas hasta el 6 de marzo del 2016 a las 24:00, pasada esta fecha sin derecho a devolución.

Devolución de 8€ para la inscripción individual de cada etapa recibidas hasta el 6 de marzo del 2016 a las 24:00, pasada esta fecha sin derecho a devolución.

"Andarines" y carrera popular sin devolución.

El número máximo de participantes estará limitado a 200, siendo el último día de inscripciones las 24:00 de 27 de marzo del 2016.

Premios:

Trofeos 3 primeros clasificados de la categoría general, tanto masculinos como femeninas.

Trofeos 3 primeros clasificados de cada categoría tanto masculina como femenina (Junior, Sub-23, Sénior, VT1, VT2, VT3).

Trofeo primer clasificado/a de cada etapa tanto masculino como femenina.

Trofeo primer clasificado/a carrera popular

Entrega de premios al finalizar la etapa-3

Avituallamientos:

Vasos de agua, vasos de isotónica, geles, plátanos y naranjas colocados en mesas.

ETAPA-1 Kilómetro 3,8

Kilómetro 7

Kilómetro 11,6

Meta

ETAPA-2 Meta

ETAPA-3 Kilómetro 8,1

Kilómetro 13,3

Kilómetro 22

Kilómetro 27,8

Meta

Meta: se entregará avituallamiento solido y liquido al finalizar cada etapa la zona de post-meta.

- Más información y redes sociales

Duchas después de cada etapa en el pabellón polideportivo cubierto.

Comida domingo después de entrega de premios

<http://www.yomaranevents.es>

<https://www.facebook.com/Desafio-Stage-852956424715258/>

<https://www.avaibooksports.com/inscripcion/index.php?id=2832>

-Colaboradores



**CLUB DEPORTIVO
DESAFÍO**



PROVINCIA DE VALLADOLID
**mucho que
ver contigo**

