

REGLAMENTO

1º.- La Comarca de Valdejalón, el Club de Atletismo "La Almunia" y el Patronato Municipal de Deportes del Ayuntamiento de La Almunia organizan la "IX Media Maratón Comarca de Valdejalón" para el día 15 de septiembre de 2013.

2º.- La carrera está dirigida a personas mayores de 18 años, cumplidos antes o el mismo día de la carrera. Esta carrera está incluida en el calendario de la FAA. Los participantes con ficha federativa deberán cumplir los requisitos de la FAA. La participación de atletas extranjeros se ajustará a la normativa RFEA.

3º.-La salida se dará a las 9.00 horas y el cierre de control será a las 11,30 horas. Se establecen los siguientes topes de paso que supondrán el abandono de la carrera para los participantes que los rebasen:

- km 5.- 33:00
- km 10.- 1:15:00
- km 15.- 1:50:00
- km 21.- 2:30:00

4º.- Los dorsales se entregarán el día de la prueba en horario de 7.30 a 8,30 horas en el lugar de Salida (Pabellón Deportivo de La Almunia), y deberán llevarse durante la prueba de forma visible. No está permitida la participación sin dorsal.

5º.- Los únicos vehículos autorizados para seguir la prueba serán los designados por la organización y estarán debidamente acreditados. La organización pondrá a disposición de los participantes un vehículo escoba.

6º.- La organización de la prueba no se hace responsable de los daños físicos o morales que pudieran sufrir los participantes en el transcurso de la carrera o como consecuencia de ella. No obstante los participantes están cubiertos por un seguro de responsabilidad civil y otro de accidentes. La organización recomienda hacerse una revisión médica y/o prueba de esfuerzo.

7º.- La competición será controlada por el Comité de Jueces de la Federación Aragonesa de Atletismo. Las reclamaciones se efectuarán ante el Juez Árbitro de la prueba hasta 30 minutos después de hacerse pública la clasificación provisional.

8º.- Para todo aquello que no se contemple en este reglamento nos regiremos por las normas de la FAA.

9º.- La inscripción y participación en esta carrera, al ser libre y voluntaria, supone la aceptación de este reglamento.

ORGANIZAN:

ATLETISMO
LA ALMUNIA



PATROCINAN:



COLABORAN:



Ayuntamiento de Alpartir, La Butrera, Bantierra, IberCaja, Talleres Aísa, Tintaura, Bebinter, Cruz Roja, Construcciones Pellicer, Club de Montaña La Almunia, Guardia Civil, Policía Local de La Almunia y Protección Civil de Valdejalón.

Para más información:

Comarca de Valdejalón: 976 812 400
Club Atletismo La Almunia 625 896 539
www.mediamaratonvaldejalon.com
www.valdejalon.es/deportes.php
www.atletismo1aalmunia.blogspot.com

De acuerdo con la LO 15/1999, de 13 de diciembre, de Protección de Datos Personales, le informamos que los datos aquí facilitados formarán parte de un fichero titularidad de la Comarca de Valdejalón y cuya finalidad es gestionar la solicitud efectuada. Asimismo, se le informa de la posibilidad que Ud. tiene de ejercitar los derechos de acceso, rectificación y cancelación, en cualquier momento, dirigiéndose a: Comarca de Valdejalón, Avd. Laviaga Castillo nº 7, 50100 La Almunia de Doña Godina (Zaragoza). Sus datos no serán cedidos a terceros salvo que la ley lo permita o lo exija expresamente. Podrá ejercer sus derechos de acceso, rectificación, cancelación y oposición mediante correo electrónico dirigido a deportes@valdejalon.es.

15 de septiembre de 2013

La Almunia - Alpartir - La Almunia

Salida, 9 h Pabellón de La Almunia



IX Media Maratón

COMARCA DE VALDEJALÓN

EL RECORRIDO

El recorrido, con una distancia de 21,0975 km de terreno asfaltado, tiene su salida en Pabellón Deportivo de La Almunia de Doña Godina a las 9:00 horas. Recorre varias calles de la localidad para adentrarse en la carretera de Cariñena (A220), hasta la finca "La Redonda", donde gira a la derecha y asciende por un camino asfaltado hasta la localidad de Alpartir. Desde aquí desciende por la carretera de Alpartir a La Almunia, hasta la Meta, que se ubicará en la zona deportiva del municipio de La Almunia. La organización distribuirá varios puestos de avituallamiento a lo largo del recorrido.

La IX Media Maratón está incluida en el V Circuito de Carreras de la Comarca de Valdejalón.

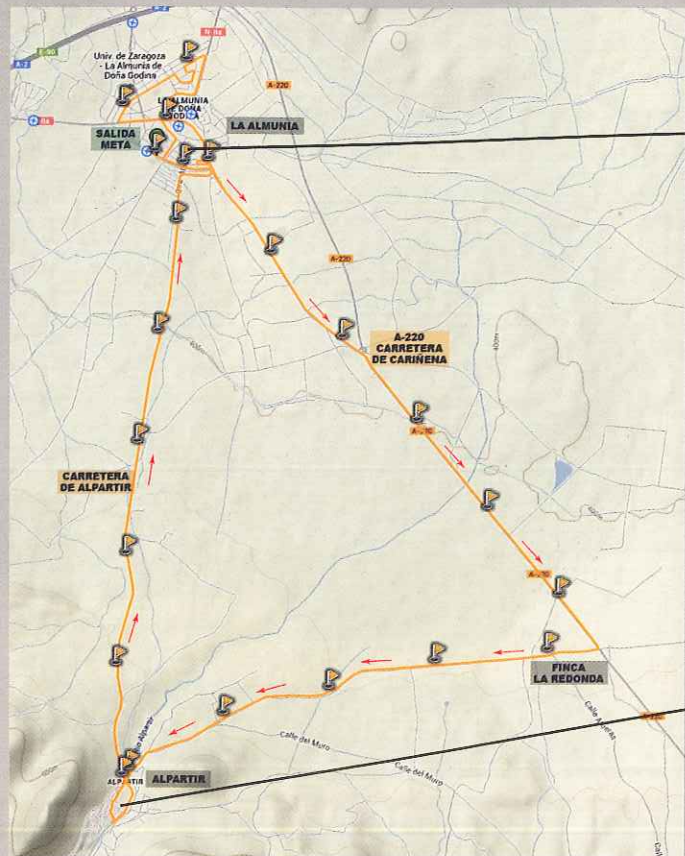

CATEGORÍAS Y PREMIOS

GENERAL (masculina y femenina)		COMARCAL (Masculina y Femenina)	
1º.-	200 €	1º.-	60 €
2º.-	100 €	2º.-	40 €
3º.-	75 €	3º.-	30 €
4º.-	50 €	4º.-	20 €
5º.-	40 €	5º.-	20 €
6º.-	30 €		

Como complemento a la carrera, se organiza un Maratón Infantil, para niños entre 6 y 12 años, que se correrá por las calles de La Almunia en horario de 9:00 a 10:00 horas.

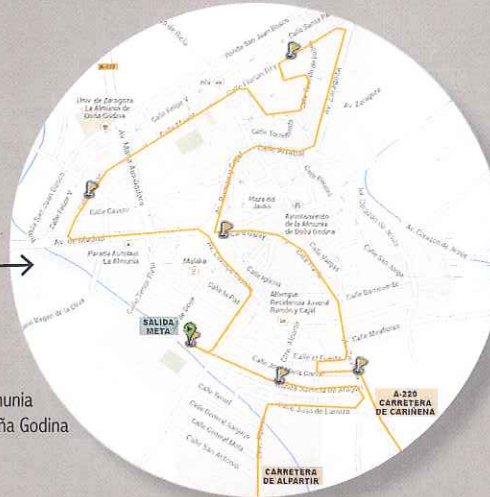

La Almunia de Doña Godina

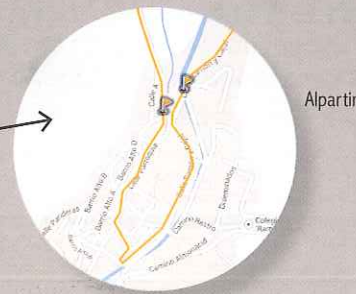
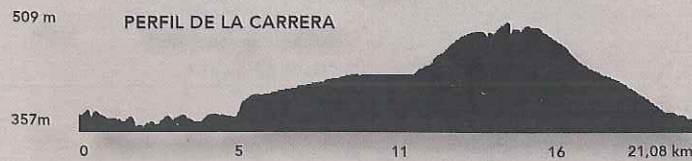

Alpartir

CATEGORÍAS CONVOCADAS

Absoluta, Veteranos 35, Veteranos 45, Veteranos 55 y comarcal. (Todas ellas en masculino y femenino).

Podrán optar a la categoría comarcal aquellos que estén empadronados en algún municipio de la Comarca de Valdejalón o pertenezcan a algún club de la misma. La organización podrá solicitar acreditación.

- * Los premios solo serán acumulables para la categoría comarcal, que podrán acumular el premio de las categorías absoluta y comarcal.
- * Para la entrega de premios, el interesado deberá presentarse después de la publicación de la clasificación en el lugar que se comunique. De no hacerlo, podrá retirar su premio en la sede de la Comarca de Valdejalón en los 30 días siguientes a la prueba, pasados los cuales caduca este derecho.

OTROS PREMIOS

- * Se entregarán trofeos a los tres primeros de cada categoría. También se entregará trofeo al atleta de más edad, un jamón a los tres clubes que completen el recorrido con el mayor número de atletas y una bolsa del corredor para todos los participantes.
- * La entrega de premios tendrá lugar a las 11:30 horas del día de la prueba en el Pabellón Polideportivo de La Almunia y para tener derecho a ellos, los interesados deberán presentarse a la entrega de trofeos.
- * Al finalizar la carrera habrá un aperitivo popular para todos los participantes y colaboradores.

INSCRIPCIÓN

La inscripción, que asciende a 10 euros para los no federados y a 8 € para los corredores federados, comienza el 15 de julio y podrá realizarse hasta el día 11 de septiembre de 2013.

La inscripción puede realizarse por alguno de los siguientes medios:

- INTERNET.- realizando la inscripción on line a través de las páginas:
www.mediamaratonvaldejalon.com
www.valdejalon.es/deportes.php
www.atletismolaalmunia.blogspot.com
- PERSONALMENTE.- en las tiendas:
 RUNNING (C/ Ricla, 2), ZENIT (C/ María Guerrero, 9)
 y FARTLECK SPORT (C/ Monasterio de Rueda, 4).

No se admitirán inscripciones el día de la prueba.

Todo atleta al inscribirse acepta que las imágenes de la carrera puedan utilizarse en la publicidad de próximas ediciones.

Devolución del chip: el atleta deberá devolver el chip a la retirada de la bolsa del corredor.