

PATALIEBRE NOCTURNA

FECHA - 3 de Junio

HORA – 21:30H

SALIDA- DEHESA DE AGREDA

LLEGADA – PLAZA MAYOR DE AGREDA

INSCRIPCION ADULTO (12 años en adelante,nacidos en 2003) incluye camiseta + frontal **(6 euros)**

INSCRIPCION CHUPETINES(de 0 a 11 años,siempre acompañado de un adulto mayor de 18 años) incluye camiseta + baritas de led.(**6 euros**)

RECORRIDO

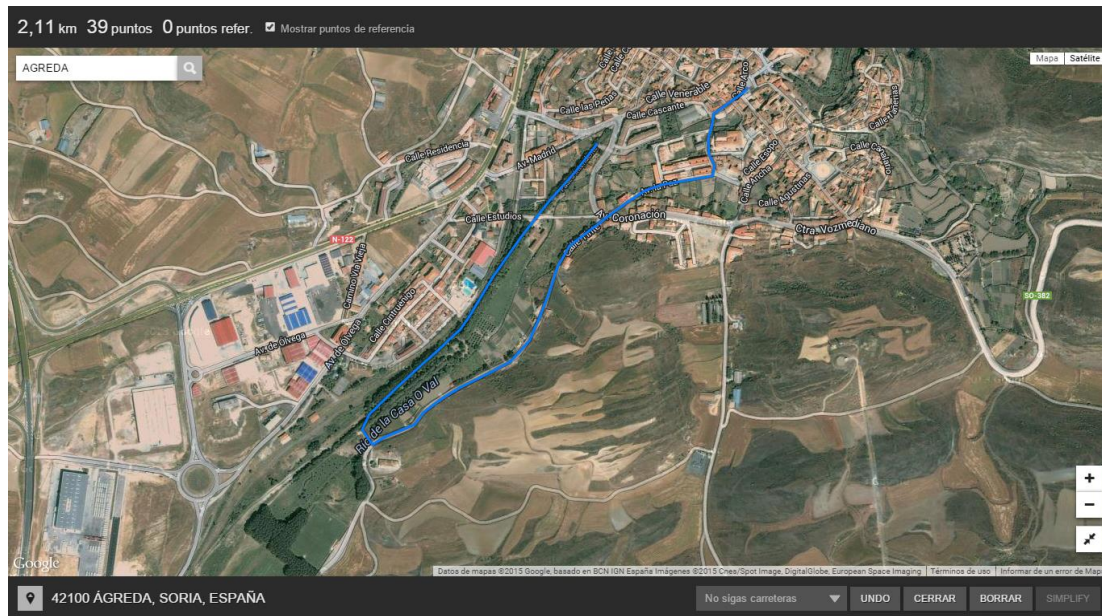

NORMATIVA

El club de atletismo runners del Moncayo se reserva el derecho de anular la prueba o modificar el recorrido si, por cualquier circunstancia, lo cree conveniente.

La participación en la carrera supone la aceptación de este reglamento y exime a los organizadores de cualquier responsabilidad sobre los accidentes o desperfectos que, por acción u omisión, puedan ocurrir a los participantes durante el transcurso de la prueba

Los chupetines tienen que ir obligatoriamente con un adulto.

1. El club atletismo runners del Moncayo organizara la carrera Pataliebre Nocturna. Esta carrera no es competitiva ni cronometrada y se puede hacer caminando rápido o corriente.
2. La inscripción será de 6 euros online y 10 euros el día de la prueba. El evento está abierto a todos y el hecho de inscribirse o participar en la prueba representa la total aceptación y respeto a este reglamento. Su interpretación y todo lo no expresamente regulado, será decidido por la comisión organizadora.
3. La salida de la carrera será a partir de las 21:30h de la noche desde la Dehesa de Ágreda Y Meta en la Plaza mayor de Ágreda.
4. Es imprescindible el uso de frontal y la camiseta conmemorativa de la prueba.
5. Es obligatorio llevar el dorsal bien visible en la parte delantera de la camiseta o sudadera.
6. En caso de que la persona que se inscribe finalmente no pueda participar en la prueba, la organización no hará ninguna devolución o cambio.
7. La participación en el evento está bajo la responsabilidad y propio riesgo de los / las participantes. Los / las participantes en el momento de su inscripción, manifiestan encontrarse físicamente aptos para el evento. La organización declina toda responsabilidad de los daños que los participantes puedan ocasionar durante la prueba, ocasionar ellos / as mismos o derivar de ellos / as a terceros / as.
8. La organización se reserva el derecho a cambiar la fecha, horarios, recorrido, o todo lo relacionado con la carrera o cancelar el evento, sin que haya derecho a reclamar compensación por parte de los inscritos. Razones climatológicas o de seguridad de los participantes pueden ser alguna de estas causas.
9. Del mismo modo, la organización se reserva el derecho de ampliar el periodo de inscripción a la carrera, para cualquiera de los colectivos participantes, si así lo considera oportuno.