



**SÁBADO 17 DE MAYO
2025**

Información de la prueba



Viernes 16 de mayo

- Recogida de dorsales en FAN Mallorca Shopping:
 - 11:00h a 14:00h
 - 17:00h a 21:00h

¡Día de la carrera!

Sábado 17 de mayo

- 7:00h - Entrega extraordinaria de dorsales en el Acuartelamiento Jaime II (Ma-1043, Ponent, 07013)
- Desde 7:00h servicio de guardarropa.
- 7:30 Control de dorsales y entrada en cámara de salida carrera 30Km "Grifón".
- 7:50 Briefing previo a la salida.
- 7:55 Alocución del Comandante General de Baleares.
- **8:00 Salida- DESAFÍO FAS 30K.**
- 8:30 Control de dorsales y entrada en cámara de salida carrera 17Km "Hondero Balear".
- 8:50 Briefing previo a la salida.
- 8:55 Alocución del Jefe del Regimiento de Infantería "Palma"47.
- **9:00 Salida- DESAFÍO FAS 17K.**
- 13:00 Hora límite final prueba 17k
- 12:00 Ceremonia entrega de premios prueba 17k
- 15:00 Hora límite final prueba 30k
- 13:00 Ceremonia entrega de premios prueba 30k

**Los horarios pueden sufrir modificaciones por cuestiones técnicas u organizativas.*

Recogida de dorsales



Ubicación y horarios:

En FAN Mallorca Shopping:

- Viernes 16 de mayo de 11:00h a 14:00h y de 17:00 a 21:00h.



En el Acuartelamiento Jaime II: (entrega extraordinaria)

- Sábado 17 de mayo 2025 de 7:00 a 7:30h.

Para recoger el dorsal todos los participantes deberán presentar el DNI. En caso de solicitar el dorsal de otro participante se deberá presentar el DNI original y un documento firmado por el interesado donde se autorice la recogida de su dorsal.

Al recoger el dorsal te entregarán:

- Dorsal de carrera con chip integrado
- Imperdibles
- Camiseta conmemorativa del evento

Servicios disponibles



- **Servicio de parking** en el acuartelamiento Jaime II (zona salida).
- **Servicio de autobús:** Desde el inicio de la carrera se habilitarán autobuses para el traslado de los corredores desde la zona de meta hasta la zona de salida. El horario de movimientos será cada 30 minutos y el último autobús saldrá del Castillo de San Carlos a las 17:00h.
- **Servicio de guardarropa:** Se establecerá una servicio de guardarropa en la zona de salida donde los corredores podrán depositar sus pertenencias el cual se desplazará hasta al zona de meta para su recogida.
- **Servicio de aseos:** Se habilitarán aseos portátiles en la salida y en la meta.

No se dispone de servicio de duchas.

Salida - Acuartelamiento Jaime II

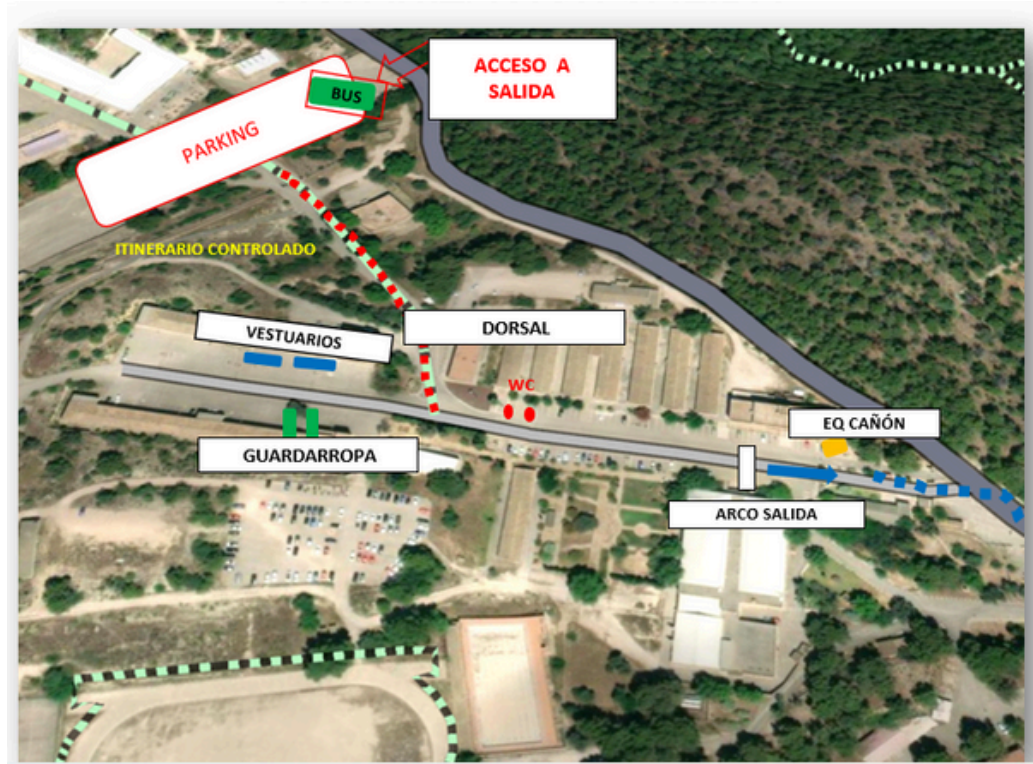

Llegada - Castillo de San Carlos



Circuito distancia “Hondero Balear” -17k



Para la prueba de 17 kms “Hondero Balear”, se establece un corte de paso, en el km 9,3 Mirador de Na Burguesa

3 horas -12:00h.

Perfil recorrido “Hondero Balear” -17k

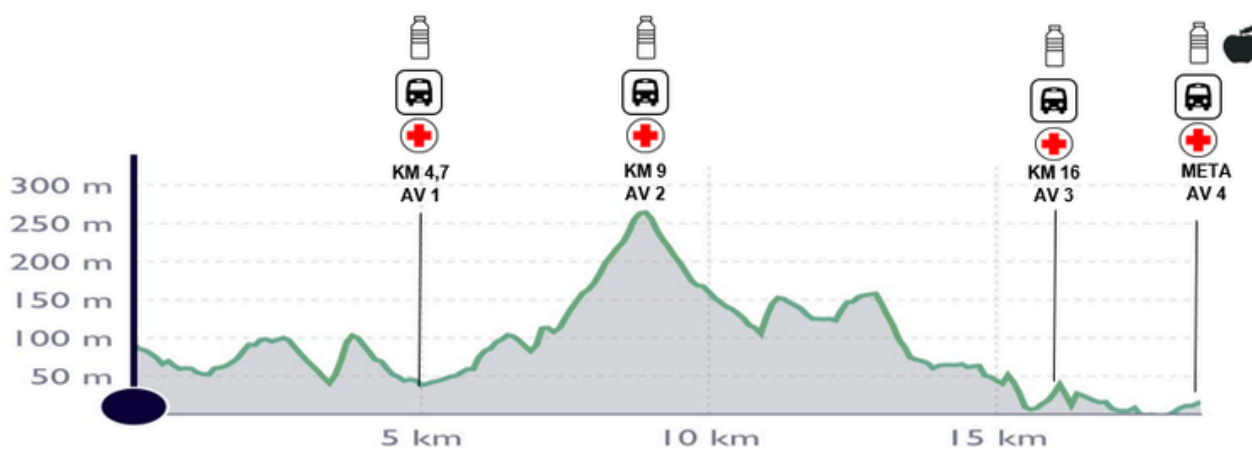

DESNIVEL POSITIVO: 540 MTS

DESNIVEL ACUMULADO: 1163 MTS

LIMITE: 4 HORAS

Circuito distancia “Grifón” - 30k



Para la prueba de 30 kms “Grifón”, se establece un corte de paso, en el km 20,4 Mirador de Na Burguesa

6 horas -14:00h

Perfil recorrido “Grifón” -30k

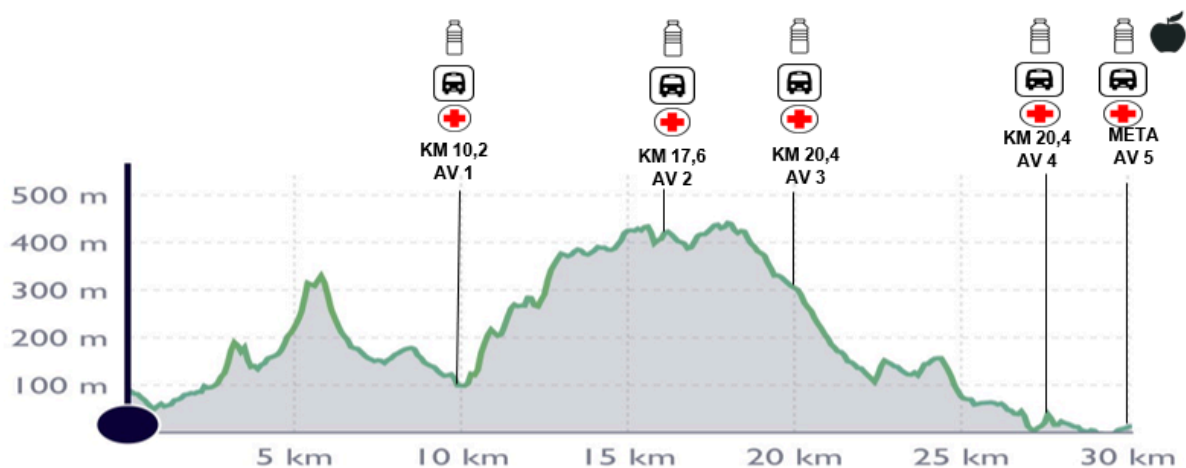

DISTANCIA: 30,2 KM

DESNIVEL POSITIVO: 1.050 MTS

DESNIVEL ACUMULADO: 2.178M MTS

LIMITE: 7 HORAS

Distancia “Hondero Balear” -17k

La organización dispondrá de 4 avituallamientos, 3 líquidos y 1 sólido/líquido que estarán desplegados de la siguiente manera:

- 1.- KM 5,3: Líquido. Bosque de Bellver.
- 2.- KM 9,3: Líquido. Mirador de Na Burguesa
- 3.- KM 16: Líquido. Sant Agustí
- 4.- KM 17,8: Líquido y Sólido. Castillo de San Carlos. (Meta)

Distancia “Grifón” -30k

La organización dispondrá de 5 avituallamientos, 4 líquidos y 1 sólido/líquido que estarán desplegados de la siguiente manera:

- 1.- KM 10,2: Líquido. Acuartelamiento JAIME II
- 2.- KM 17,6: Líquido. Coll dels Pastors
- 3.- KM 20,4: Líquido. Mirador de Na Burguesa
- 4.- KM 28: Líquido. Sant Agustí
- 5.- KM 30: Líquido y Sólido. Castillo de San Carlos. (Meta)



Servicio de aseos en el avituallamiento del Mirador de Na Burguesa.



MATERIAL OBLIGATORIO

- Teléfono móvil.
- Vaso o recipiente similar de 15 cl mínimo.
- Reserva de agua de 1 litro mínimo (Prueba 30 km)
- Reserva de agua de 1/2 litro mínimo (Prueba 17 km)



MATERIAL RECOMENDABLE

- Mochila (Prueba 30 km)
- Bastones con punta blanda o con protector de punta (con protecciones de recambio)
- Manta de supervivencia de 1,40m x 2m.
- Silbato
- Gorra.

Después de la carrera



¡Medalla finisher para todos!

Resultados

Los resultados no se imprimirán para evitar uso de papel y estarán disponibles on- line en Sportmaniacs Baleares.

[ENLACE RESULTADOS](#)



Recibirán trofeos:

Los 3 primeros clasificados/as de las siguientes categorías.

De acuerdo al Reglamento de la FAIB, edición 2025, se establecen las siguientes categorías individual masculino y femenino.

- SUB 20 (cumpliendo en 2025 18 o 19 años)
- SUB 23 (cumpliendo en 2025 20, 21 o 22 años)
- SENIOR (cumpliendo en 2025 23 a 39 años)
- MASTER 40 (cumpliendo en 2025 40 a 49 años)
- MASTER 50 (cumpliendo en 2025 50 a 59 años)
- MASTER 60 (cumpliendo en 2025 60 a 69 años)

Categorías Especiales

Categoría ABSOLUTO/A

- ABSOLUTO MASCULINO: Categoría única sin distinción de edad para el primer clasificado de la carrera.
- ABSOLUTO FEMENINO: Categoría única sin distinción de edad para la primera clasificada de la carrera

Categoría FUERZAS ARMADAS

- INDIVIDUAL MASCULINO. Categoría única sin distinción de la edad, solamente para miembros de las Fuerzas Armadas y Guardia Civil.
- INDIVIDUAL FEMENINO. Categoría única sin distinción de la edad, solamente para miembros de las Fuerzas Armadas y Guardia Civil.

Después de la carrera



Trofeo especial Majorica

En la prueba de los 17, trofeo para los ganadores masculino y femenino que realicen el mejor tiempo cronometrado de los 462 escalones del Castell de Bellver. Deberán haber finalizado la totalidad de la prueba para poder optar a este trofeo.



La Carrera Desafío FAS es una carrera Solidaria. Durante la entrega de trofeos el sábado a las 15:30 se hará entrega de una aportación económica correspondiente a la donación de 1€ por cada corredor participante en las dos pruebas deportivas que constituyen el DESAFIO FAS 2025, a una organización benéfica sin ánimo de lucro.

- La inscripción implica el conocimiento del Reglamento de la Liga Balear de la Federación de Atletismo de las Islas Baleares.
- El corredor tiene la obligación de realizar el recorrido siguiendo íntegramente la señalización establecida por la organización, además deberá pasar por el avituallamiento y controles establecidos siguiendo en todo momento las instrucciones de los jueces-árbitros de carrera.

- Los abandonos se realizarán sobre el avituallamiento como punto de evacuación,

avisando inmediatamente a la organización de dicha situación y disponiendo de transporte a través de la ruta de transporte prevista por la organización.

- En el caso de que el corredor no pueda alcanzar el avituallamiento, permanecerá sobre el itinerario a la espera del equipo de cierra filas y proceder a su evacuación.

- Se establecerá un equipo cierra filas con el único cometido de ir cerrando la carrera, progresando al ritmo límite y neutralizando a los corredores que en los puntos de corte no cumplan el horario.

- Se dispondrá de equipos de evacuación sanitaria desplegados en la Salida-Llegada, además de un equipo de transporte sanitario.

- Se desplegarán sanitarios militares con equipo ligero de asistencia sanitaria en todos los avituallamientos.

- El dorsal se llevará visible y en la parte delantera.

- Se hará una reunión informativa o briefing a todos los participantes antes de iniciar la prueba, proporcionando los datos de las condiciones meteorológicas, un recordatorio de los tipos de señalización existente, una explicación de los tramos más complicados y la razón de los mismos (meteo, desprendimientos, etc) y un recordatorio del protocolo de abandono de carrera y cierre.

¡Muchas gracias por tu atención!



¡Nos vemos en la línea de meta!

