



**DOMINGO 17 DE MAYO
2026**

Información de la prueba



Sábado 16 de mayo

- Recogida de dorsales en FAN Mallorca Shopping:
 - 11:00h a 14:00h
 - 17:00h a 20:00h

¡Día de la carrera!

Domingo 17 de mayo

- 7:00h - Entrega extraordinaria de dorsales en el Acuartelamiento Jaime II (Ma-1043, Ponent, 07013)
- Desde 7:00h servicio de guardarropa.
- 7:30 Control de dorsales y entrada en cámara de salida carrera 30Km "Grifón".
- 7:50 Briefing previo a la salida.
- 7:55 Alocución del Comandante General de Baleares.
- **8:00 Salida- DESAFÍO FAS 30K.**
- 8:30 Control de dorsales y entrada en cámara de salida carrera 17Km "Hondero Balear".
- 8:50 Briefing previo a la salida.
- 8:55 Alocución del Jefe del Regimiento de Infantería "Palma"47.
- **9:00 Salida- DESAFÍO FAS 17K.**
- 13:00 Hora límite final prueba 17k
- 12:00 Ceremonia entrega de premios prueba 17k
- 15:00 Hora límite final prueba 30k
- 13:00 Ceremonia entrega de premios prueba 30k

*Los horarios pueden sufrir modificaciones por cuestiones técnicas u organizativas.

Recogida de dorsales



Ubicación y horarios:

En FAN Mallorca Shopping:

- Sábado 16 de mayo de 11:00h a 14:00h y de 17:00 a 20:00h.



En el Acuartelamiento Jaime II: (entrega extraordinaria)

- Domingo 17 de mayo de 7:00 a 8:30h.

Para recoger el dorsal todos los participantes deberán presentar el DNI. En caso de solicitar el dorsal de otro participante se deberá presentar el DNI original y un documento firmado por el interesado donde se autorice la recogida de su dorsal.

Al recoger el dorsal te entregarán:

- Dorsal de carrera con chip integrado.
- Imperdibles.
- Camiseta conmemorativa del evento.

Servicios disponibles



- **Servicio de parking** en el acuartelamiento Jaime II (zona salida).
- **Servicio de autobús:** Desde el inicio de la carrera se habilitarán autobuses para el traslado de los corredores desde la zona de meta hasta la zona de salida. El horario de movimientos será cada 30 minutos y el último autobús saldrá del Castillo de San Carlos a las 17:00h.
- **Servicio de guardarropa:** Se establecerá un servicio de guardarropa en la zona de salida donde los corredores podrán depositar sus pertenencias el cual se desplazará hasta al zona de meta para su recogida.
- **Servicio de aseos:** Se habilitarán aseos portátiles en la salida y en la meta.

No se dispone de servicio de duchas.

Salida - Acuartelamiento Jaime II

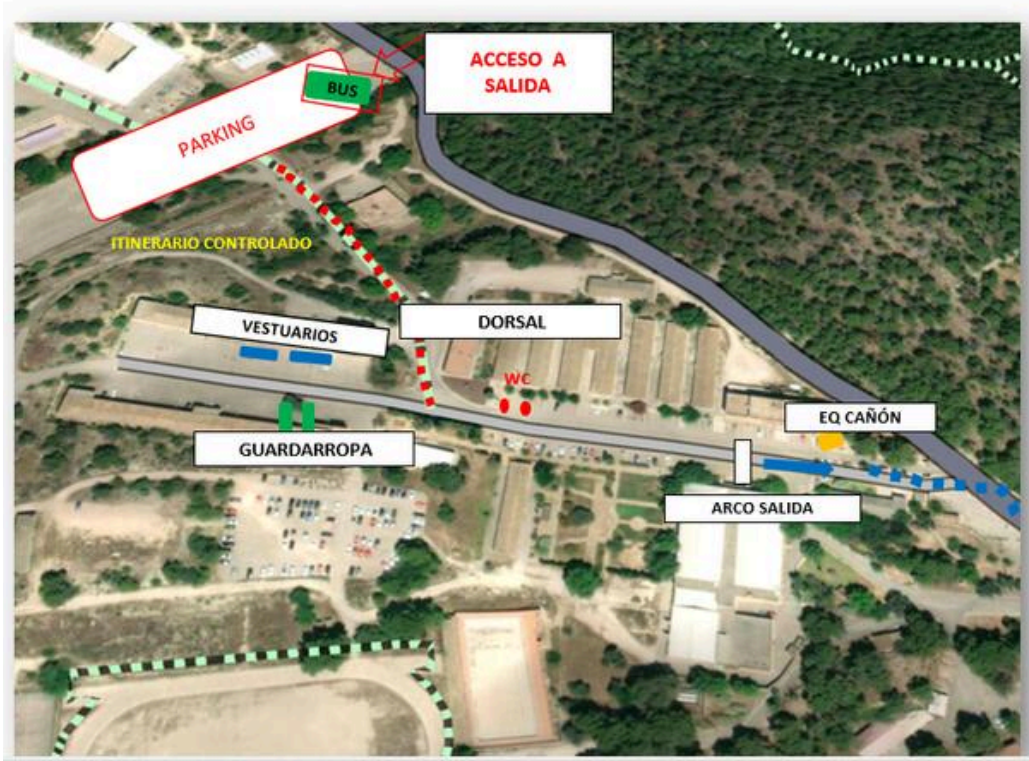

Llegada - Castillo de San Carlos



Circuito distancia “Hondero Balear” -17k



Para la prueba de 17 kms “Hondero Balear”, se establece un corte de paso, en el km 9,3 Mirador de Na Burguesa

Perfil recorrido "Hondero Balear" -17k

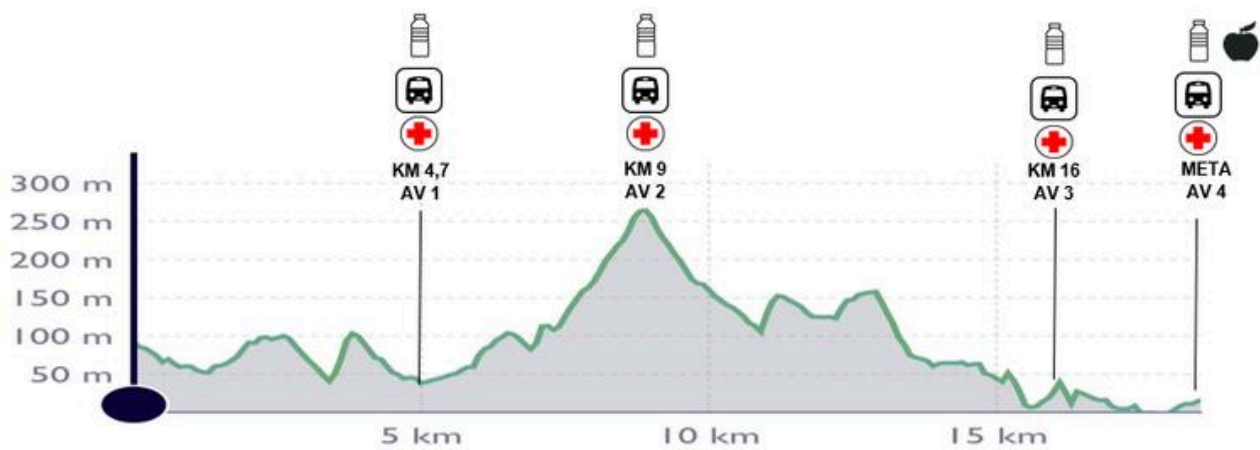

DESNIVEL POSITIVO: 540 MTS
DESNIVEL ACUMULADO: 1163 MTS
LIMITE: 4 HORAS

Circuito distancia "Grifón" - 30k

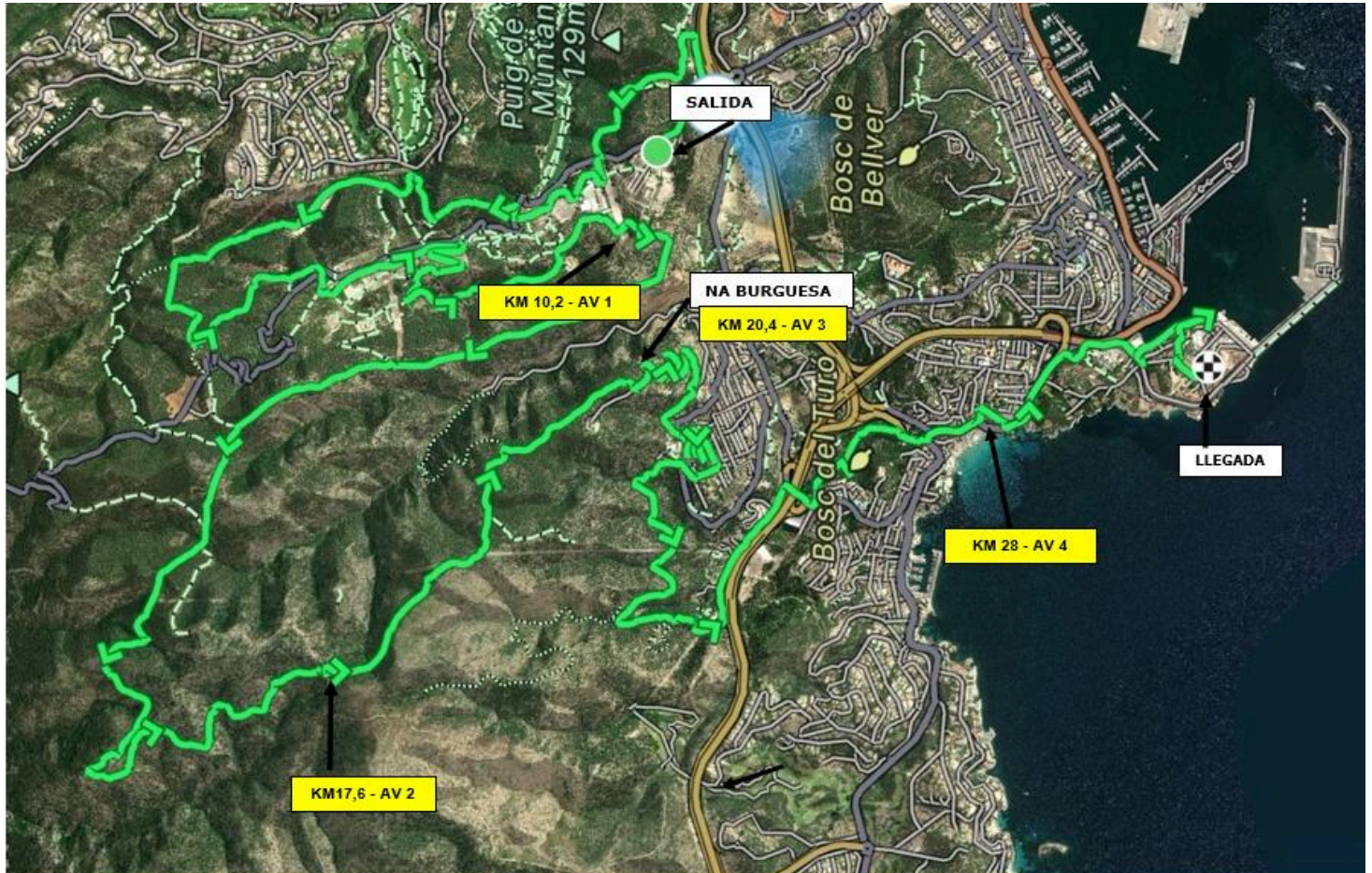

Para la prueba de 30 kms "Grifón", se establece un corte de paso, en el km 20,4 Mirador de Na Burguesa

Perfil recorrido "Grifón" -30k



DISTANCIA: 30,2 KM

DESNIVEL POSITIVO: 1.050 MTS

DESNIVEL ACUMULADO: 2.178M MTS

LIMITE: 7 HORAS

Distancia “Hondero Balear” -17k

La organización dispondrá de 4 avituallamientos, 3 líquidos y 1 sólido/líquido que estarán desplegados de la siguiente manera:

- 1.- KM 5,3: Líquido. Bosque de Bellver.
- 2.- KM 9,3: Líquido. Mirador de Na Burguesa
- 3.- KM 16: Líquido. Sant Agustí
- 4.- KM 17,8: Líquido y Sólido. Castillo de San Carlos. (Meta)

Distancia “Grifón” -30k

La organización dispondrá de 5 avituallamientos, 4 líquidos y 1 sólido/líquido que estarán desplegados de la siguiente manera:

- 1.- KM 10,2: Líquido. Acuartelamiento JAIME II
- 2.- KM 17,6: Líquido. Coll dels Pastors
- 3.-KM 20,4: Líquido. Mirador de Na Burguesa
- 4.- KM 28: Líquido. Sant Agustí
- 5.- KM 30: Líquido y Sólido. Castillo de San Carlos. (Meta)



Servicio de aseos en el avituallamiento del Mirador de Na Burguesa.



MATERIAL OBLIGATORIO

- Teléfono móvil.
- Vaso o recipiente similar de 15 cl mínimo.
- Reserva de agua de 1 litro mínimo (Prueba 30 km)
- Reserva de agua de 1/2 litro mínimo (Prueba 17 km)



MATERIAL RECOMENDABLE

- Mochila (Prueba 30 km)
- Bastones con punta blanda o con protector de punta (con protecciones de recambio)
- Manta de supervivencia de 1,40m x 2m.
- Silbato
- Gorra.

¡Medalla finisher para todos!

Resultados

Los resultados no se imprimirán para evitar uso de papel y estarán disponibles on- line en Sportmaniacs Baleares.

[ENLACE RESULTADOS](#)



Recibirán trofeos:

Primer, segundo y tercer clasificado (masculino y femenino):

- ABSOLUTOS: Categoría única sin distinción de edad para el primer clasificado/a de la carrera. (no optarán a los trofeos en las categorías).
- SENIOR
- VET 1
- VET 2

Trofeos*: al primer, segundo y tercer Equipos/Patrullas en las categorías:

- Equipo masculino
- Equipo femenino
- Equipo mixto

*Para optar al trofeo los 3 integrantes deben finalizar la prueba y con menos de 1 minuto de diferencia entre los mismos en meta.

Trofeo especial Majorica

En la prueba de los 17K, trofeo para los ganadores masculino y femenino que realicen el mejor tiempo cronometrado de los 462 escalones del Castell de Bellver. Deberán haber finalizado la totalidad de la prueba para poder optar a este trofeo.



***La Carrera Desafío FAS es una carrera solidaria.
La organización hará entrega de una aportación económica
correspondiente a la donación de 2€ por cada corredor
participante del DESAFIO FAS 2026, en favor de la Fundación
ASNIMO.***

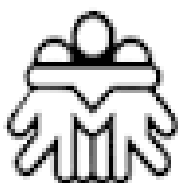

FUNDACIÓN ASNIMO

Fundación ASNIMO se fundó en 1976, convirtiéndose en la primera entidad en España (y la 2ª en el mundo) especializada en síndrome de Down (S.D.). fue la primera entidad española y una de las primeras del mundo en ofrecer una atención integral a personas con síndrome de Down.

En los últimos años, también se han especializado en la atención a personas con Trastorno del Espectro del Autismo (TEA) y ofrecen sus servicios y un acompañamiento personalizado tanto a usuarios con cualquier tipo de discapacidad como a sus familias.

- La inscripción implica el conocimiento del Reglamento de la Liga Balear de la Federación de Atletismo de las Islas Baleares.
- El corredor tiene la obligación de realizar el recorrido siguiendo íntegramente la señalización establecida por la organización, además deberá pasar por el avituallamiento y controles establecidos siguiendo en todo momento las instrucciones de los jueces-árbitros de carrera.

- Los abandonos se realizarán sobre el avituallamiento como punto de evacuación,

avisando inmediatamente a la organización de dicha situación y disponiendo de transporte a través de la ruta de transporte prevista por la organización.

- En el caso de que el corredor no pueda alcanzar el avituallamiento, permanecerá sobre el itinerario a la espera del equipo de cierra filas y proceder a su evacuación.

- Se establecerá un equipo cierra filas con el único cometido de ir cerrando la carrera, progresando al ritmo límite y neutralizando a los corredores que en los puntos de corte no cumplan el horario.

- Se dispondrá de equipos de evacuación sanitaria desplegados en la Salida-Llegada, además de un equipo de transporte sanitario.

- Se desplegarán sanitarios militares con equipo ligero de asistencia sanitaria en todos los avituallamientos.

- El dorsal se llevará visible y en la parte delantera.

- Se hará una reunión informativa o briefing a todos los participantes antes de iniciar la prueba, proporcionando los datos de las condiciones meteorológicas, un recordatorio de los tipos de señalización existente, una explicación de los tramos más complicados y la razón de los mismos (meteo, desprendimientos, etc) y un recordatorio del protocolo de abandono de carrera y cierre.

¡Muchas gracias por tu atención!



¡Nos vemos en la línea de meta!

