



XXI TRIATLÓN SPRINT VALLE DE AGRAMÓN “CIUDAD DE HELLIN”

XXI TRIATLÓN SPRINT
VALE DE AGRAMÓN
19 DE JULIO 2025

NO DRAFTING

750 M
20 KM
5 KM

CLUB TRIATLÓN HELLIN

III CIRCUITO **DuTri** DIPUTACIÓN DE ALBACETE INSTITUTO SANUM

XXI Triatlón Valle de Agramón es puntuable para el III Circuito Du-Tri Diputación de Albacete Instituto Sanum.

COLABORAN:
CRUZ ROJA, PROTECCIÓN CIVIL Y PUEBLO DE AGRAMÓN

DIPUTACIÓN DE ALBACETE
CASTILLA-LA MANCHA
Ayuntamiento de Hellín
Melia
FOTON

19 julio 2025 a partir de las 18:30 horas



► Horario:

- Entrega de dorsales: 11:00h a 14:30h y 16:00h a 17:00h.
- Apertura y Cierre Áreas de Transición T1: 13:30h a 18:00h; T2: 14:30h a 17:00h. Cámara de llamada: 18:15h.
- Salida: 18:30h.
- Finalización prueba 21:00h. (tiempo máximo autorizado para terminar la prueba).



El recorrido de natación se desarrolla en el Embalse de Camarillas, sobre una distancia de 750m en una única vuelta, dejando las dos boyas a izquierdas y regresando al punto de salida.





DETALLE SALIDA DEL AGUA

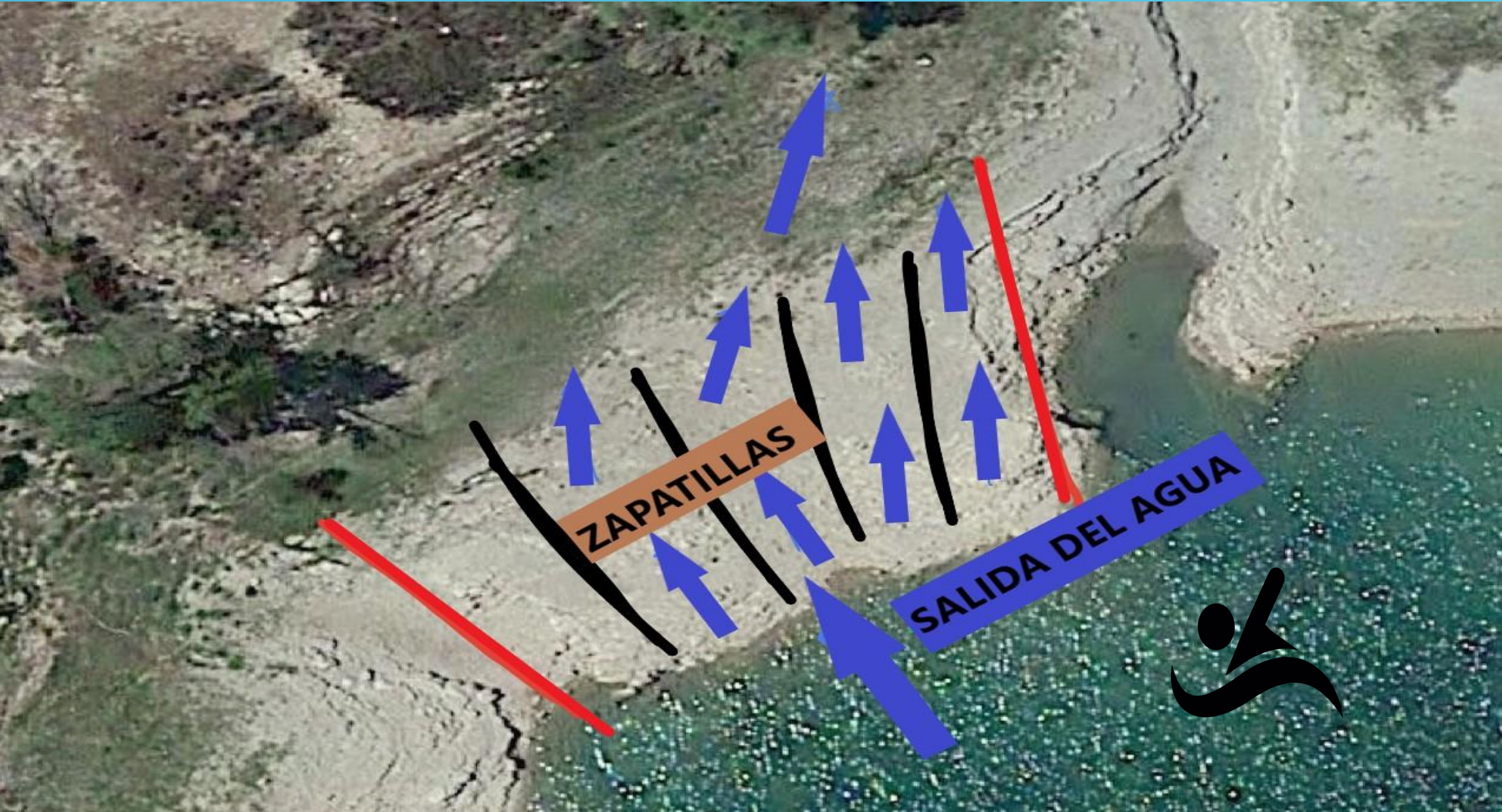



DETALLE TRANSICIÓN T1

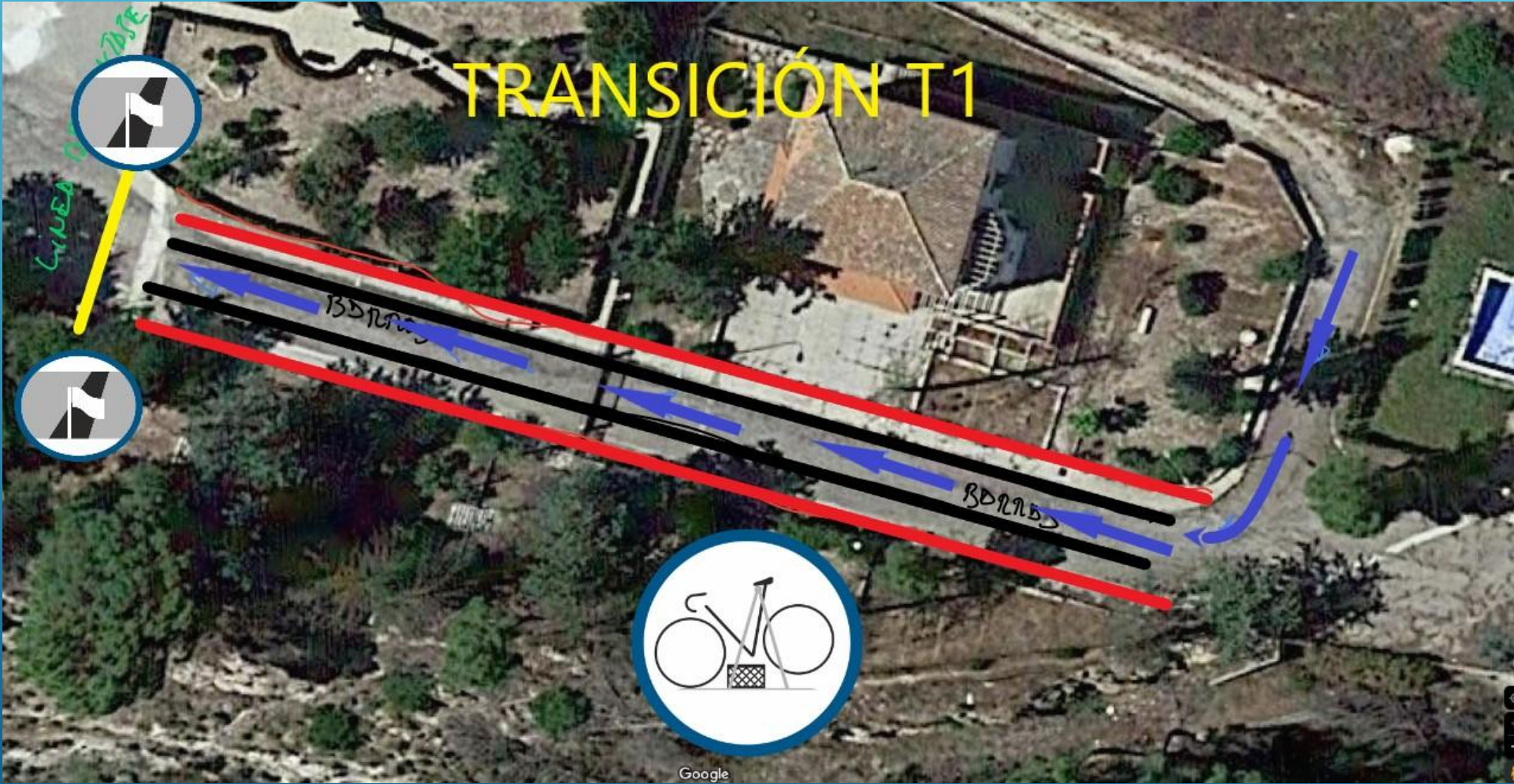



El segmento de ciclismo será sobre una distancia de 20kms, iniciándose desde la salida del pantano, incorporándose a la carretera AB-403 dirección Agramón, llegando hasta Agramón y continuando por AB-404 sobre 4 kms, para después hacer un giro de 180º y regresar hasta Agramón donde está situada la T2.

CICLISMO

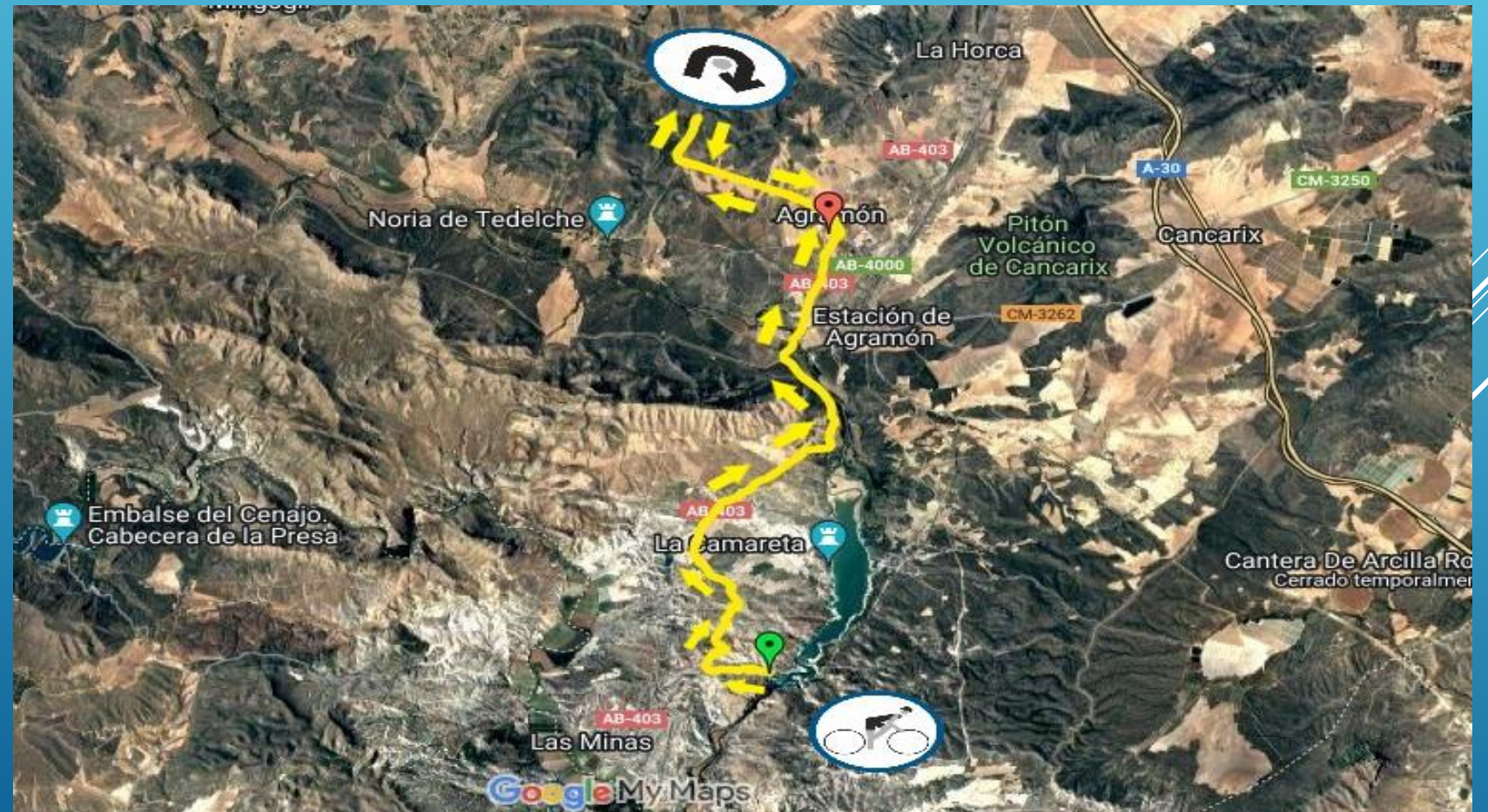



DETALLE LLEGADA CICLISMO





TRANSICIÓN T2

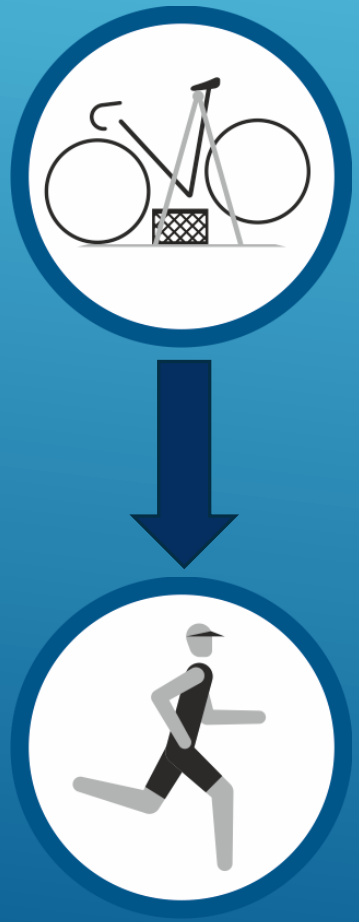



La carrera a pie se desarrolla por circuito urbano, sobre una distancia de 5kms finalizando en la Plaza Castilla-La Mancha. (2 vueltas de 2,5 Km cada una)

CARRERA A PIE



**Carrera 5 Km
(2 vueltas de 2,5 Km)**



DETALLE DE VUELTAS Y LLEGADA A META



META





Cada participante deberá llevar su bicicleta a la zona de la primera transición, ubicada en el Embalse del Camarillas a 12 km de Agramón, por sus propios medios. La carretera permanecerá abierta hasta las 17:30 h. para vehículos y a partir de esa hora solo se permitirá el paso de bicicletas. El ingreso a los boxes se cerrará a las 18:00 h.

Habrà servicio de autobús para desplazarse hasta el pantano, con salida a las 17:00 h desde Ctra. Minas dirección Embalse del Camarillas.

BUENA SUERTE A TOD@S